

Ընդհանուր բացատրագիր

ՀՀ Կոտայքի մարզի Գողթ համայնքի մանկապարտեզի վերակառուցման նախագիծն իրականացվել է համաձայն նախագծային առաջադրանքի, տեխնիկական վիճակի եզրակացության և առաջարկությունների, հաշվի առնելով ՀՀ տարածքում գործող շինարարական նորմատիվային փաստաթղթերը և կանոնները:

Գողթ գյուղի մանկապարտեզը տուներ կառուցվել է նախորդ դարի 80-ական թվականներին : Շինությունը մեկ հարկանի է, քարե կրող պատերով: Այս պահին կառույցը ծառայում է որպես միակ մանկապարտեզ Գողթ գյուղի համար, ցավոք շինությունը փոքր է չափերով, և չի կարողանում բավարարել և երեխաների առկա քանակին և սանիտարահիգենիկ պահանջներին, որոնք ընդունված են մեր հանրապետությունում: Կառույցը ունի վնասվածքներ որոշակի, կառուցման ընթացքում կատարվել են որոշ տեխնիկական սխալներ, որոնք ընդունելի չեն մեր սեյսմիկ տարածաշրջանի պայմանների համար: Ծածկի կլոր անցքավոր հավաքովի ե/բ սալերը տեղադրված են առանց միջ տարածության բետոնացման և ունեն բարձակային մաս, բացակայում են հակասեյսմիկ գոտիները: Այդ պատճառով ծածկն ըստ նախագծի ապամոնտաժվում է և իրականացվում է նոր միածույլ երկաթբետոնյա ծածկ: Շինության հիմքերը չունեն բավարար խորություն , ըստ նախագծի խորացվում են հիմքերը և մեծացվում հենման մակերեսները, որև և թույլ է տալիս մեզ մեկ հարկ ավելացնել անհրաժեշտ մակերեսների ապահովվման համար:

Համաձայն նախագծի մանկապարտեզը դառնում է երկհարկանի: Առաջին հարկում տեղաբախշվում են աղմինիստրատիվ մասը, խոհանոցը, ջերմային կետը, լվացքատունը , բուժ կետը իրենց բոլոր հարմարություններով և համապատասխան սենյակներով, մակերեսներով, նաև մեկ խումբ միջին տարիքի երեխաների համար: Երկրորդ հարկում տեղաբախշված են 2 խումբ նախատեսված 25-ական երեխաների համար: Խմբերը ապահովված են հակահրդեհային ելքերով անմիջապես երկրորդ հարկից դեպի դուրս առանձին մետաղական աստիճաններով: Սան հանգույցները հարդարվում են հատակները մետախե սալիկներով, պատերը հախճապակե սալիկներով: Սենյակներում պատերը և առաստաղները հարդարվում են լատեքսային ներկով, իսկ հատակները լամինատից են: Միջանցքներում իրականացվում են պրես գրանիտե հատակներ:

Նախագծով նախատեսվում է իրականացնել հետևյալ աշխատանքները

- Կառույցի հիմքերի ուժեղացման աշխատանքներ, հիմքերի ներբանի խորացման և հենման մակերեսի մեծացման միջոցով:
- Ընդհատվող լայնական պատերի փոխարինում ե/բ շրջանակներով:
- Ե/բ միածույլ ծածկերի իրականացում, ե/բ կմախքի կոշտ ամրակցումով պատերի հետ
- Նոր տանիքի իրականացում փայտյա կոնստրուկցիաներով, թիթեյա ծածկով
- Ներքին հարդարման աշխատանքների իրականացում: Պատերը հարդարվում են գաջե շաղախով, երկշերտ ծեփամածկվում և ներկվում լավորակ լատեքսային ներկով: Հատակներն իրականացվում են լամինատե սալերով բետոնյա նախ. շերտի վրայով:
- Սան. հանգույցներում ամբողջությամբ վերակառուցվում են. նոր միջնորմներ, նոր հատակագծային լուծումներ: Հատակները և պատերը հարդարվում են կերամիկական սալիկներով իսկ առաստաղը կախովի առաստաղի պլասմասե սալիկներով:
- Տեղադրվում են դռներն և պատուհանները: Պատուհաններն նախատեսված է իրականացնել մետաղապլաստե պրոֆիլներով: Սան հանգույցներում նախատեսված է մետաղապլաստե դռներ, արտաքին դռներն ալյումինե են:
- Ելնելով այն հանգամանքից, որ շինարարական աշխատանքների ֆինանսավորումը իրականացվելու է 2 փուլով, այդ պատճառով տվյալ նախագծի ոչ բոլոր աշխատանքային ծավալներն են ընգրկված նախահաշվային փաստաթղթերի մեջ: Հաջորդ փուլին կտրվի նոր նախահաշվային փաստաթղթեր համապատասխան տեղեկագրի արժեքներին և միավորներին համաձայն:

Բովանդակություն

Հ/հ	Անվանումը	Մակնիշը
1	Ընդհանուր տվյալներ, բացատրագիր, անվանացանկ	ՃՇ 1
2	Գեոդեզիական հանույթ, գլխավոր հատակագիծ կ	ՃՇ 2
3	Առաջին հարկի հատակագիծ, չափագրություն	ՃՇ 3
4	Առաջին հարկի պատերի վերակառուցում	ՃՇ 4
5	Առաջին հարկի հատակագիծ կահավորումով	ՃՇ 5
6	Երկրորդ հարկի հատակագիծ կահավորումով	ՃՇ 6
7	Առաջին հարկի հատակագիծ	ՃՇ 7
8	Երկրորդ հարկի հատակագիծ	ՃՇ 8
9	Կտրվածք 1-1	ՃՇ 9
10	Կտրվածք 2-2	ՃՇ 10
11	Ճակատ Ե-Ա*	ՃՇ 11
12	Ճակատ Ա*-Ե	ՃՇ 12
13	Ճակատ 3-1	ՃՇ 13
14	Ճակատ 1-3	ՃՇ 14
15	Տանիքի ջրահեռացման սխեմա	ՃՇ 15
16	Տանիքի հանգույցներ, կտրվածքներ	ՃՇ 16
17	Տանիքի հանգույցներ, կտրվածքներ	ՃՇ 17
18	Միջնորմներ	ՃՇ 18
19	Առաջին հարկի հատակագիծ, դռներ և պատուհաններ	ՃՇ 19
20	Երկրորդ հարկի հատակագիծ, դռներ և պատուհաններ	ՃՇ 20
21	Դռների և պատուհանների էսքիզներ	ՃՇ 21
22	Դռների և պատուհանների էսքիզներ	ՃՇ 22
23	Դռների և պատուհանների էսքիզներ	ՃՇ 23
24	Դռների և պատուհանների էսքիզներ	ՃՇ 24
25	Հատակների մասնագիր և էսքիզներ	ՃՇ 25
26	Ներքին հարդարում	ՃՇ 26

							Պատվիրատու՝ ՀՀ Կոտայքի մարզ Գողթի համայնքապետարան			
							Պատվեր՝ ՀՀԿՄԳՀ ՄԱԾՁԲ-19/23			
							ՀՀ Կոտայքի մարզ Գողթ համայնքի մանկապարտեզի վերակառուցման նախագծանախահաշվային փաստաթղթերի կազմում			
Ն. Գ. Գ.		Գ. Ղազարյան					Ճարտարապետաշինարարական մաս	էտապ	թերթ	թերթեր
Նախագծեց.		Ա. Ղուլյան						Գ Հ	1	26
							Ընդհանուր տվյալներ Բացատրագիր, բովանդակություն			«ԳԱԳՆԱԽՇԻՆ» ՍՊԸ

ԿՈՏԱՅՔԻ Մարզ ԳՈՂԹ համայնք

Գլխավոր հատակագիծ 1:200

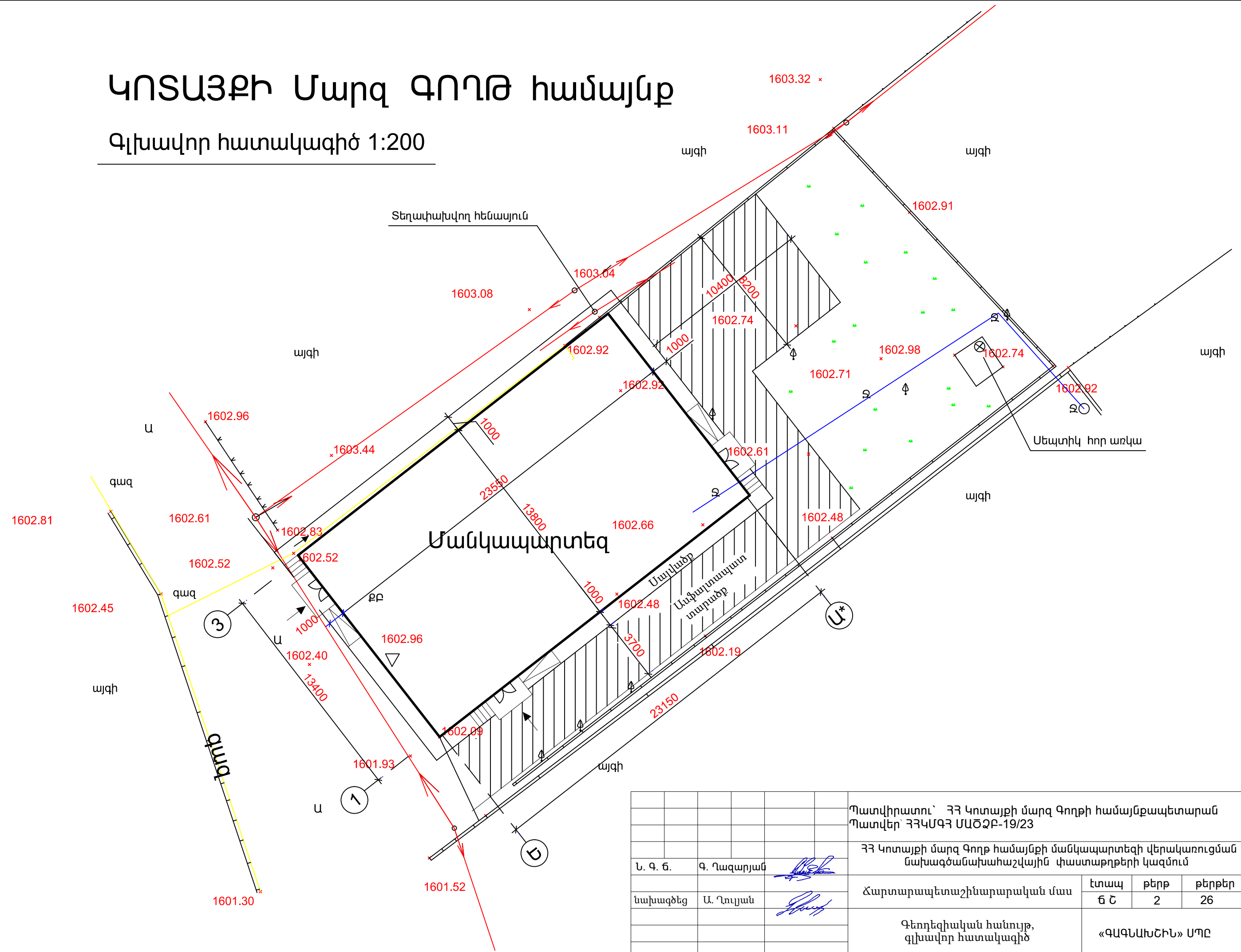

						Պատվիրատու՝ ՀՀ Կոտայքի մարզ Գողթի համայնքապետարան
						Պատվեր՝ ՀՀԿՄԳՀ ՄԱԾՁԲ-19/23
						ՀՀ Կոտայքի մարզ Գողթի համայնքի մանկապարտեզի վերակառուցման նախագծանախահաշվային փաստաթղթերի կազմում
Ն. Գ. Բ.	Գ. Ղազարյան					Ծառտարապետաշինարարական մաս
նախագծեց	Ա. Ղուլյան					Էտապ Ճ Շ
						Քերթ 2
						Քերթեր 26
						Գեոդեզիական հանույթ, գլխավոր հատակագիծ
						«ԳԱԳՆԱԽՇԻՆ» ՍՊԸ

Առաջին հարկ
Չափազրույթյուն

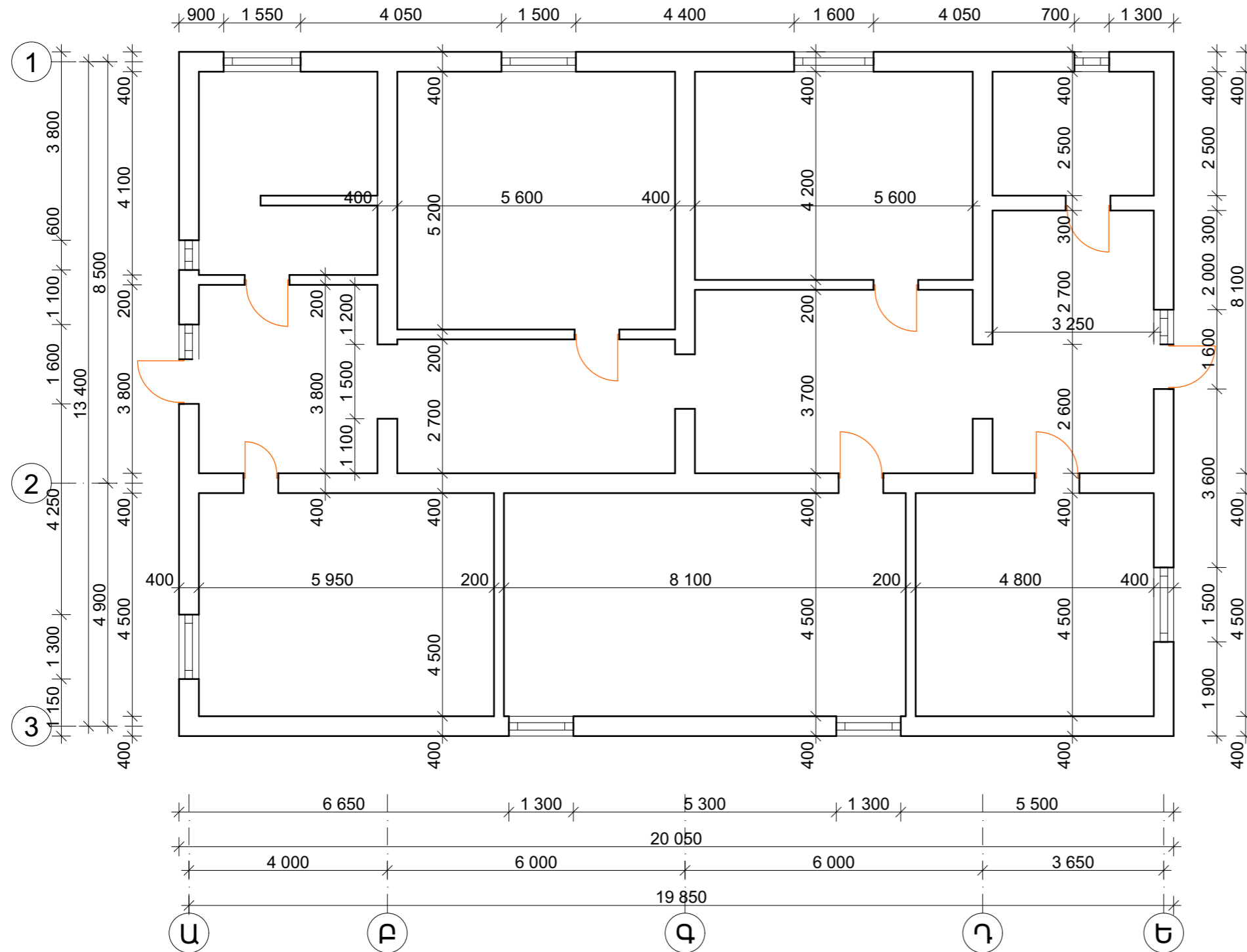

Քանդման աշխատանքներ

1	Պատուհանների ապամոնտաժում	16,20	մ ²
2	Դռների ապամոնտաժում	20,00	մ ²
3	Մանրատախտակե հատակի քանդում	120,00	մ ²
4	Կերամիկական հատակի քանդում	91,00	մ ²
5	Սոսնձաներկի մաքրում պատերից	340,00	մ ²
6	Ց/ավ հարթեցնող շերտի քանդում	210,00	մ ²
7	Բետոնյա հատակի քանդում	21,00	մ ³
8	Միջնորմների քանդում թ/թ բլոկներով	22,00	մ ³
9	Տուֆե պատերի քանդում	17,20	մ ³
10	Գաջե սվաղի քանդում պատերից	340,00	մ ²
11	Ց/ավ սվաղի քանդում պատերից	60,00	մ ²
12	Կերամիկական սալիկների պոկում պատերից	50,00	մ ²
13	Ծածկի պանելների ապամոնտաժում	240,00	մ ²
14	Հողի քանդում շենքի ներսում ձեռքով	310,00	մ ²
15	Շին աղբի բարձում և տեղափոխում 3,0 կմ	148,00	տ

[illegible]

Առաջին հարկ
Պատերի վերակառուցում

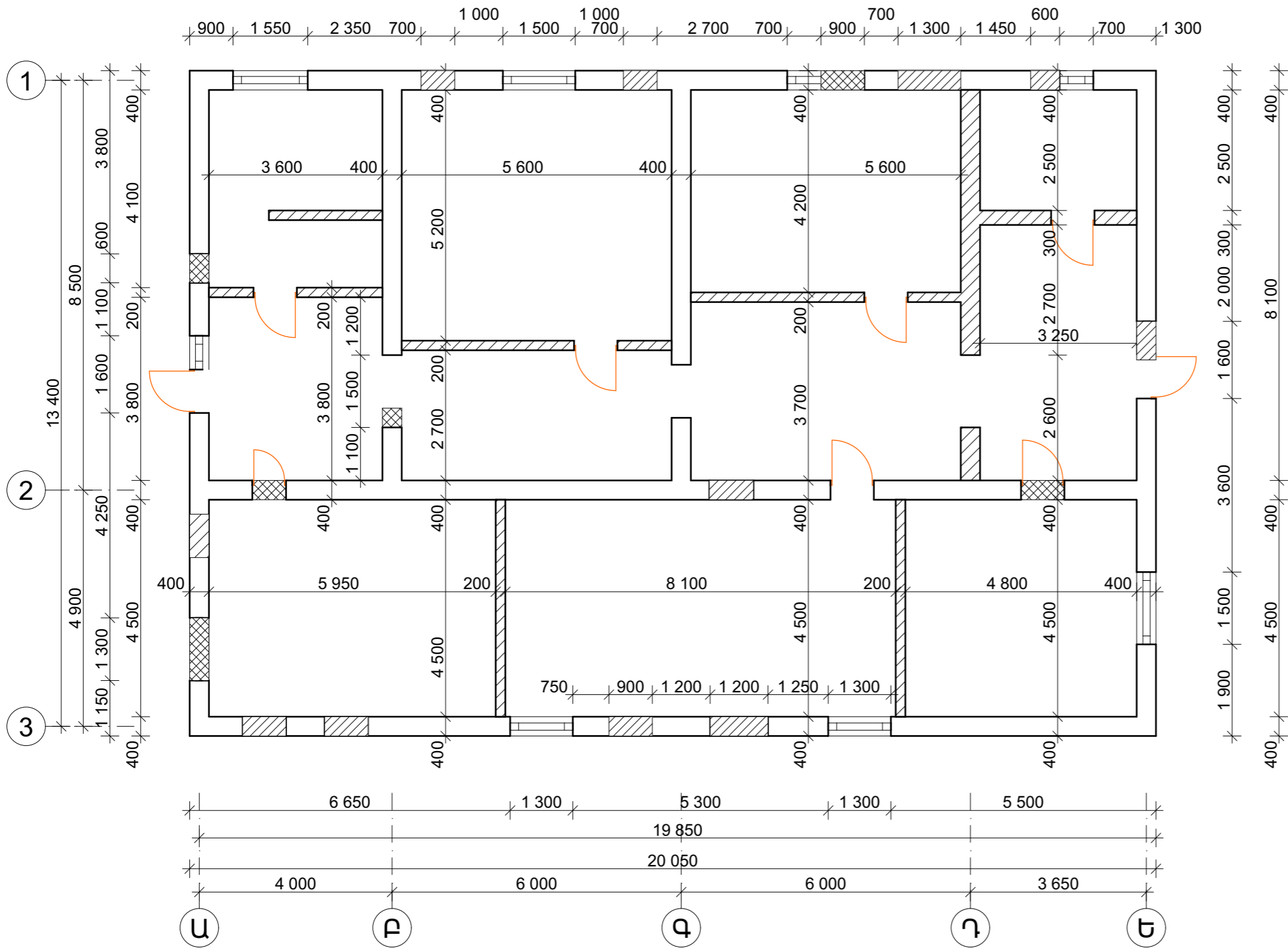

						Պատվիրատու՝ ՀՀ Կոտայքի մարզ Գողթի համայնքապետարան			
						Պատվեր՝ ՀՀԿՄԳՀ ՄԱԾՁԲ-19/23			
						ՀՀ Կոտայքի մարզ Գողթ համայնքի մանկապարտեզի վերակառուցման նախագծանախահաշվային փաստաթղթերի կազմում			
Ն. Գ. Բ.	Գ. Ղազարյան					Ճարտարապետաշինարարական մաս	Էտապ	թերթ	թերթեր
Նախագծեց.	Ա. Ղուկաս						ճ Շ	4	26
						Առաջին հարկ պատերի վերակառուցում	«ԳԱԳՆԱԽՇԻՆ» ՍՊԸ		

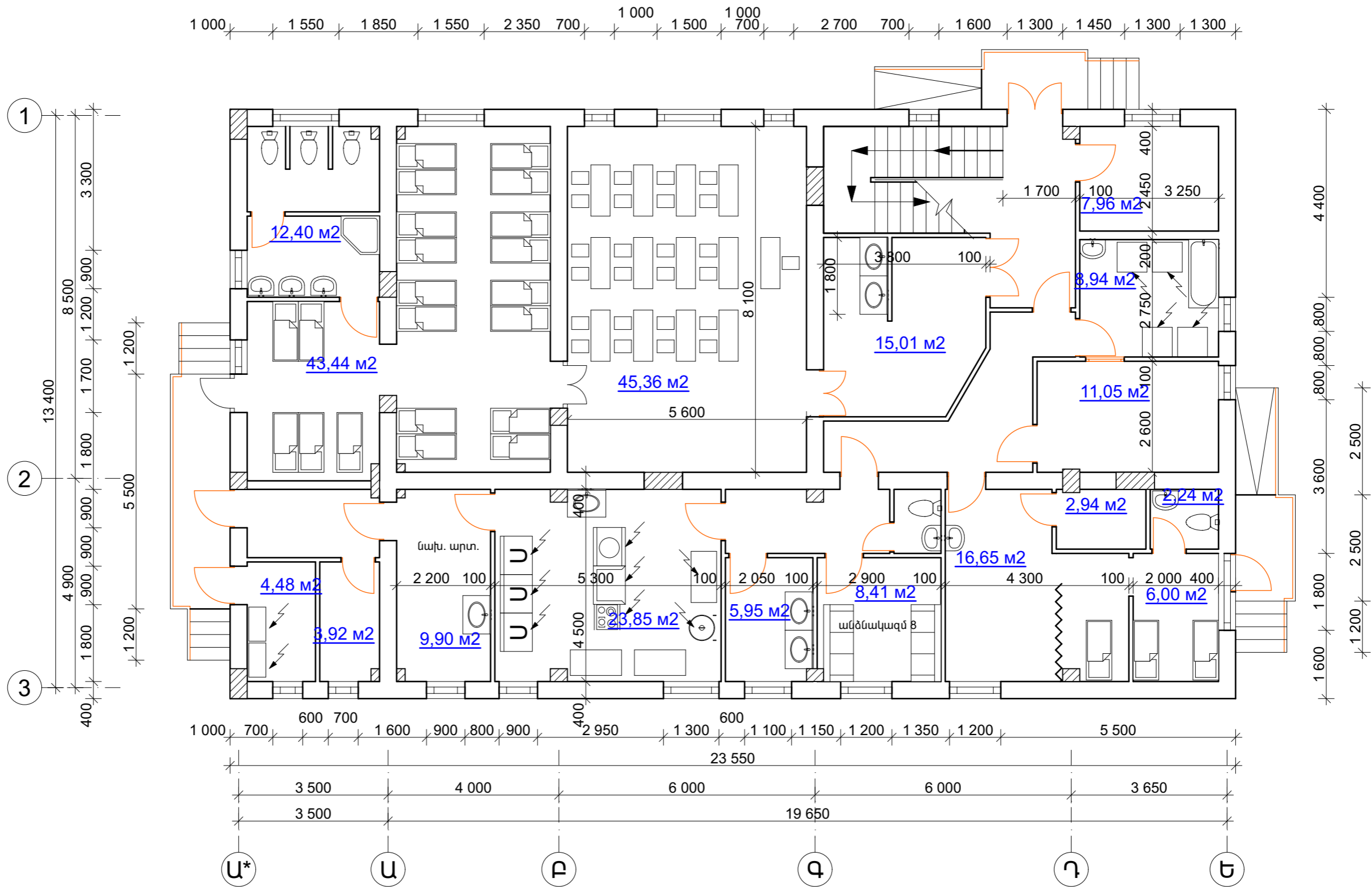

Առաջին հարկ հատակագիծ կահավորումով

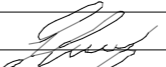

						Պատվիրատու՝ ՀՀ Կոտայքի մարզ Գողթի համայնքապետարան Պատվեր՝ ՀՀԿՄԳՀ ՄԱԾՁԲ-19/23			
						ՀՀ Կոտայքի մարզ Գողթ համայնքի մանկապարտեզի վերակառուցման նախագծանախահաշվային փաստաթղթերի կազմում			
Ն. Գ. Բ.	Գ. Ղազարյան					Ճարտարապետաշինարարական մաս	Էտապ	թերթ	թերթեր
Նախագծեց.	Ա. Ղուկաս						Ճ Շ	5	26
						Առաջին հարկ հատակագիծ կահավորումով	«ԳԱԳՆԱԽՇԻՆ» ՍՊԸ		

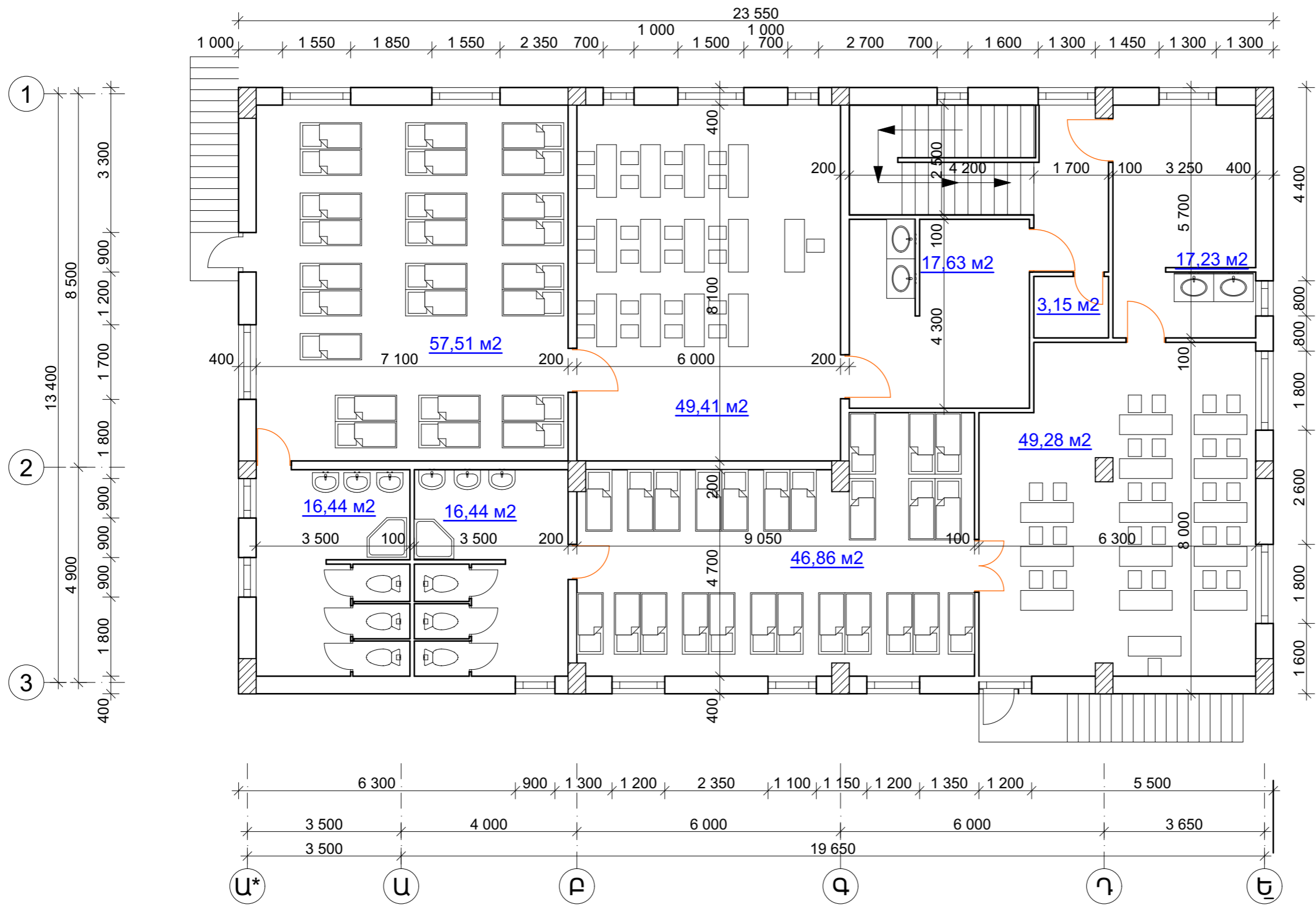
Երկրորդ հարկի հատակագիծ կահավորումով

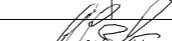

						Պատվիրատու՝ ՀՀ Կոտայքի մարզ Գողթի համայնքապետարան Պատվեր՝ ՀՀԿՄԳՀ ՄԱԾՁԲ-19/23			
						ՀՀ Կոտայքի մարզ Գողթ համայնքի մանկապարտեզի վերակառուցման նախագծանախահաշվային փաստաթղթերի կազմում			
Ն. Գ. Ճ.	Գ. Ղազարյան					Ճարտարապետաշինարարական մաս	էտապ	թերթ	թերթեր
Նախագծեց.	Ա. Ղուկաս						ճ Շ	6	26
						Երկրորդ հարկ հատակագիծ կահավորումով	«ԳԱԳՆԱԽՇԻՆ» ՍՊԸ		

Առաջին հարկի հատակագիծ

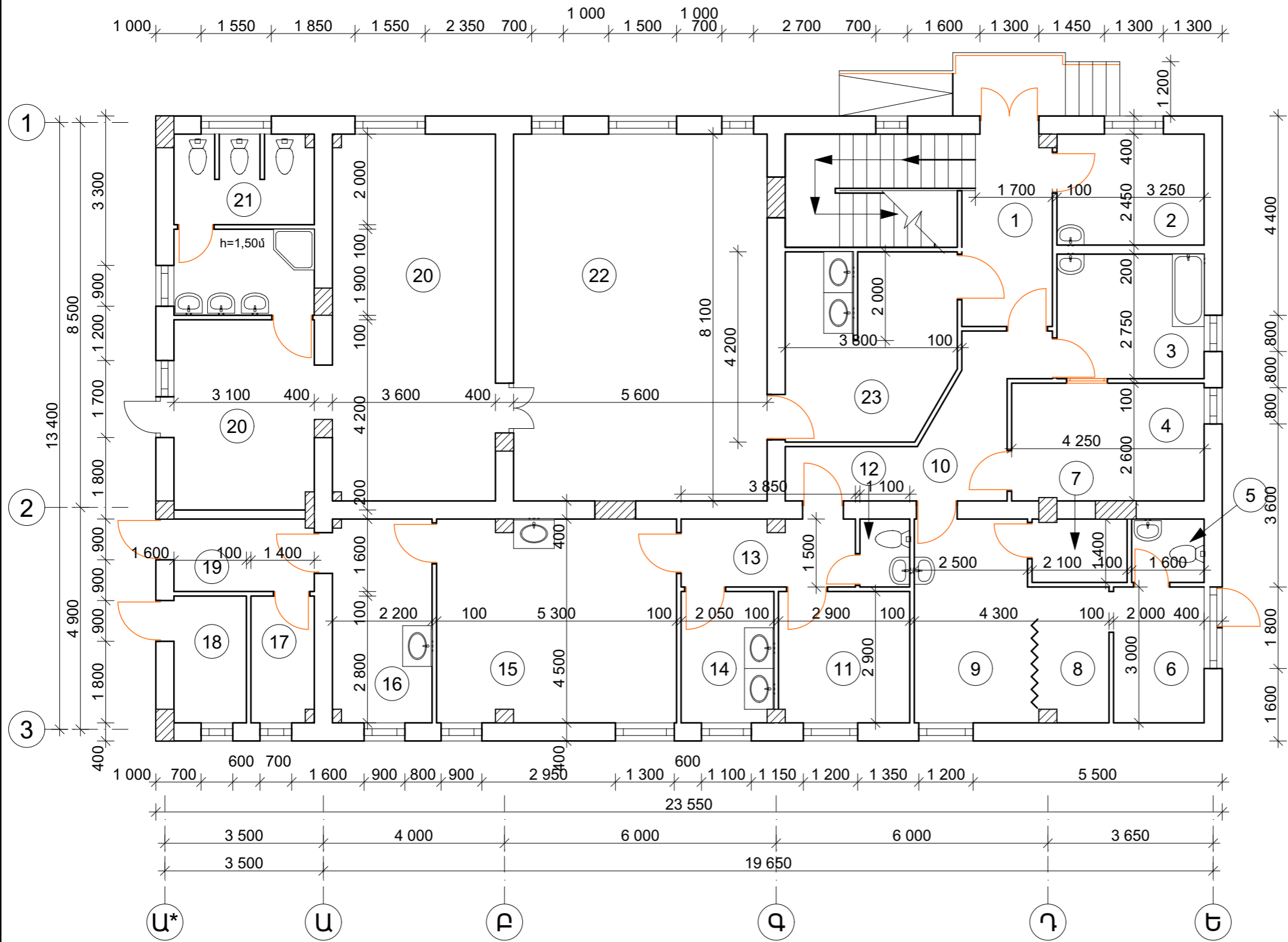

1	Միջանցք	8.14 մ ²
2	Վարիչ	7.96 մ ²
3	Լվացքատուն	8.94 մ ²
4	Հարդուկի սենյակ	11.05 մ ²
5	Սան հանգույց	2.24 մ ²
6	Հիվանդասենյակ	6.0 մ ²
7	Ախտահանիչ միջոցներ	8.14 մ ²
8	Մեկուսարան	16.65 մ ²
9	Բժշկի սենյակ	
10	Միջանցք	10.31 մ ²
11	Անձնակազմի սենյակ	8.41 մ ²
12	Սան հանգույց	1.65 մ ²
13	Միջանցք	5.77 մ ²
14	Աման լվանալու սենյակ	5.95 մ ²
15	Խոհանոց	23.85 մ ²
16	Նախապատրաստման սենյակ	9.90 մ ²
17	Պահեստային սենյակ	3.92 մ ²
18	Ջերմային կետ	4.48 մ ²
19	Բեռնաթափման կետ	4.96 մ ²
20	Ննջարան	43.44 մ ²
21	Սան հանգույց	12.40 մ ²
22	Խաղասրահ	45.36 մ ²
23	Ընդունարան	15.01 մ ²
24	Աստիճանավանդակ	10.75 մ ²

						Պատվիրատու՝ ՀՀ Կոտայքի մարզ Գողթի համայնքապետարան			
						Պատվեր՝ ՀՀԿՄԳՀ ՄԱԾՁԲ-19/23			
						ՀՀ Կոտայքի մարզ Գողթ համայնքի մանկապարտեզի վերակառուցման նախագծանախահաշվային փաստաթղթերի կազմում			
Ն. Գ. Բ.	Գ. Ղազարյան					Ճարտարապետաշինարարական մաս	Էտապ	թերթ	թերթեր
Նախագծեց.	Ա. Ղուկաս						ճ Շ	7	26
						Առաջին հարկի հատակագիծ			
						«ԳԱԳՆԱԽՇԻՆ» ՍՊԸ			

Երկրորդ հարկի հատակագիծ

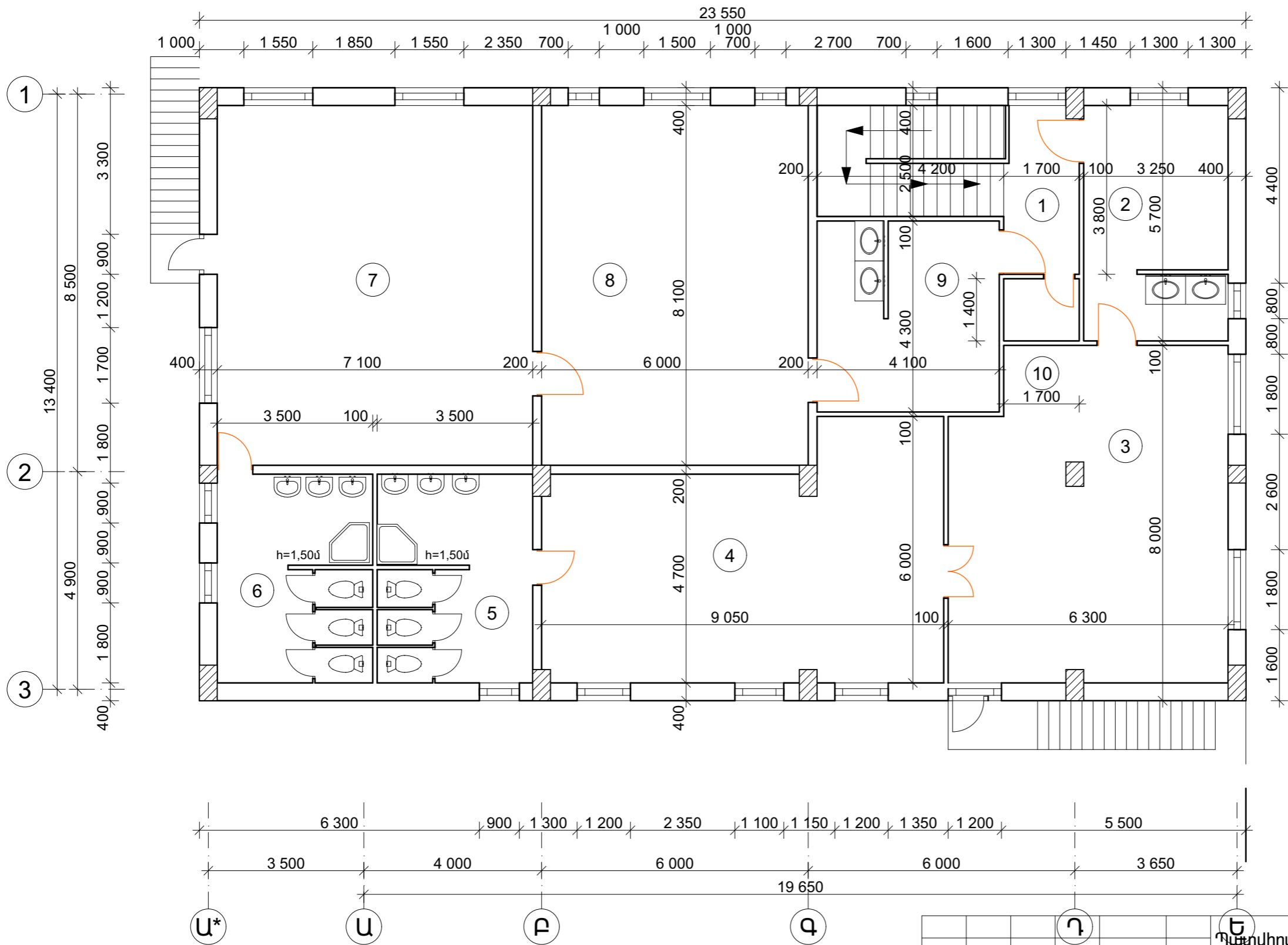

1	Միջանցք	6.36 մ ²
2	Ընդունարան	17.23 մ ²
3	Խաղասրահ	49.28 մ ²
4	ՆՆջարան	46.24 մ ²
5	Սան հանգույց	16.44 մ ²
6	Սան հանգույց	16.44 մ ²
7	ՆՆջարան	57.51 մ ²
8	Խաղասրահ	48.60 մ ²
9	Ընդունարան	17.63 մ ²
10	Պահեստային սենյակ	3.15 մ ²

																																																																																																																																																																																																																																																																																																																																																																																																																																																																																																																																																																																																																																																																																																																																																																																																																																																																																																																																																																																																																																																																																																																																																																																																																																																																																																																																																																																																																								</
--	--	--	--	--	--	--	--	--	--	--	--	--	--	--	--	--	--	--	--	--	--	--	--	--	--	--	--	--	--	--	--	--	--	--	--	--	--	--	--	--	--	--	--	--	--	--	--	--	--	--	--	--	--	--	--	--	--	--	--	--	--	--	--	--	--	--	--	--	--	--	--	--	--	--	--	--	--	--	--	--	--	--	--	--	--	--	--	--	--	--	--	--	--	--	--	--	--	--	--	--	--	--	--	--	--	--	--	--	--	--	--	--	--	--	--	--	--	--	--	--	--	--	--	--	--	--	--	--	--	--	--	--	--	--	--	--	--	--	--	--	--	--	--	--	--	--	--	--	--	--	--	--	--	--	--	--	--	--	--	--	--	--	--	--	--	--	--	--	--	--	--	--	--	--	--	--	--	--	--	--	--	--	--	--	--	--	--	--	--	--	--	--	--	--	--	--	--	--	--	--	--	--	--	--	--	--	--	--	--	--	--	--	--	--	--	--	--	--	--	--	--	--	--	--	--	--	--	--	--	--	--	--	--	--	--	--	--	--	--	--	--	--	--	--	--	--	--	--	--	--	--	--	--	--	--	--	--	--	--	--	--	--	--	--	--	--	--	--	--	--	--	--	--	--	--	--	--	--	--	--	--	--	--	--	--	--	--	--	--	--	--	--	--	--	--	--	--	--	--	--	--	--	--	--	--	--	--	--	--	--	--	--	--	--	--	--	--	--	--	--	--	--	--	--	--	--	--	--	--	--	--	--	--	--	--	--	--	--	--	--	--	--	--	--	--	--	--	--	--	--	--	--	--	--	--	--	--	--	--	--	--	--	--	--	--	--	--	--	--	--	--	--	--	--	--	--	--	--	--	--	--	--	--	--	--	--	--	--	--	--	--	--	--	--	--	--	--	--	--	--	--	--	--	--	--	--	--	--	--	--	--	--	--	--	--	--	--	--	--	--	--	--	--	--	--	--	--	--	--	--	--	--	--	--	--	--	--	--	--	--	--	--	--	--	--	--	--	--	--	--	--	--	--	--	--	--	--	--	--	--	--	--	--	--	--	--	--	--	--	--	--	--	--	--	--	--	--	--	--	--	--	--	--	--	--	--	--	--	--	--	--	--	--	--	--	--	--	--	--	--	--	--	--	--	--	--	--	--	--	--	--	--	--	--	--	--	--	--	--	--	--	--	--	--	--	--	--	--	--	--	--	--	--	--	--	--	--	--	--	--	--	--	--	--	--	--	--	--	--	--	--	--	--	--	--	--	--	--	--	--	--	--	--	--	--	--	--	--	--	--	--	--	--	--	--	--	--	--	--	--	--	--	--	--	--	--	--	--	--	--	--	--	--	--	--	--	--	--	--	--	--	--	--	--	--	--	--	--	--	--	--	--	--	--	--	--	--	--	--	--	--	--	--	--	--	--	--	--	--	--	--	--	--	--	--	--	--	--	--	--	--	--	--	--	--	--	--	--	--	--	--	--	--	--	--	--	--	--	--	--	--	--	--	--	--	--	--	--	--	--	--	--	--	--	--	--	--	--	--	--	--	--	--	--	--	--	--	--	--	--	--	--	--	--	--	--	--	--	--	--	--	--	--	--	--	--	--	--	--	--	--	--	--	--	--	--	--	--	--	--	--	--	--	--	--	--	--	--	--	--	--	--	--	--	--	--	--	--	--	--	--	--	--	--	--	--	--	--	--	--	--	--	--	--	--	--	--	--	--	--	--	--	--	--	--	--	--	--	--	--	--	--	--	--	--	--	--	--	--	--	--	--	--	--	--	--	--	--	--	--	--	--	--	--	--	--	--	--	--	--	--	--	--	--	--	--	--	--	--	--	--	--	--	--	--	--	--	--	--	--	--	--	--	--	--	--	--	--	--	--	--	--	--	--	--	--	--	--	--	--	--	--	--	--	--	--	--	--	--	--	--	--	--	--	--	--	--	--	--	--	--	--	--	--	--	--	--	--	--	--	--	--	--	--	--	--	--	--	--	--	--	--	--	--	--	--	--	--	--	--	--	--	--	--	--	--	--	--	--	--	--	--	--	--	--	--	--	--	--	--	--	--	--	--	--	--	--	--	--	--	--	--	--	--	--	--	--	--	--	--	--	--	--	--	--	--	--	--	--	--	--	--	--	--	--	--	--	--	--	--	--	--	--	--	--	--	--	--	--	--	--	--	--	--	--	--	--	--	--	--	--	--	--	--	--	--	--	--	--	--	--	--	--	--	--	--	--	--	--	--	--	--	--	--	--	--	--	--	--	--	--	--	--	--	--	--	--	--	--	--	--	--	--	--	--	--	--	--	--	--	--	--	--	--	--	--	--	--	--	--	--	--	--	--	--	--	--	--	--	--	--	--	--	--	--	--	--	--	--	--	--	--	--	--	--	--	--	--	--	--	--	--	--	--	--	--	--	--	--	--	--	--	--	--	--	--	--	--	--	--	--	--	--	--	--	--	--	--	--	--	--	--	--	--	--	--	--	--	--	--	--	--	--	--	--	--	--	--	--	--	--	--	--	--	--	--	--	--	--	--	--	--	--	--	--	--	--	--	--	--	--	--	--	--	--	--	--	--	--	--	--	--	--	--	--	--	--	--	--	--	--	--	--	--	--	--	--	--	--	--	--	--	--	--	--	--	--	--	--	--	--	--	--	--	--	--	--	--	--	--	--	--	--	--	--	--	--	--	--	--	--	--	--	--	--	--	--	--	--	--	--	--	--	--	--	--	--	--	--	--	--	--	--	--	--	--	--	--	--	--	--	--	--	--	--	--	--	--	--	--	--	--	--	--	--	--	--	--	--	--	--	--	--	--	--	--	--	--	--	--	--	--	--	--	--	--	--	--	--	--	--	--	--	--	--	--	--	--	--	--	--	--	--	--	--	--	--	--	--	--	--	--	--	--	--	--	--	--	--	--	--	--	--	--	--	--	--	--	--	--	--	--	--	--	--	--	--	--	--	--	--	--	--	--	--	--	--	--	--	--	--	--	--	--	--	--	--	--	--	--	--	--	--	--	--	--	--	--	--	--	--	--	--	--	--	--	--	--	--	--	--	--	--	--	--	--	--	--	--	--	--	--	--	--	--	--	--	----

Կտրվածք 1-1

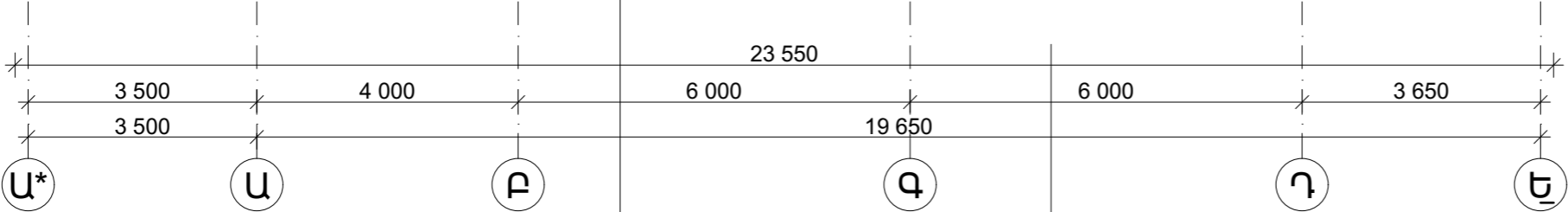
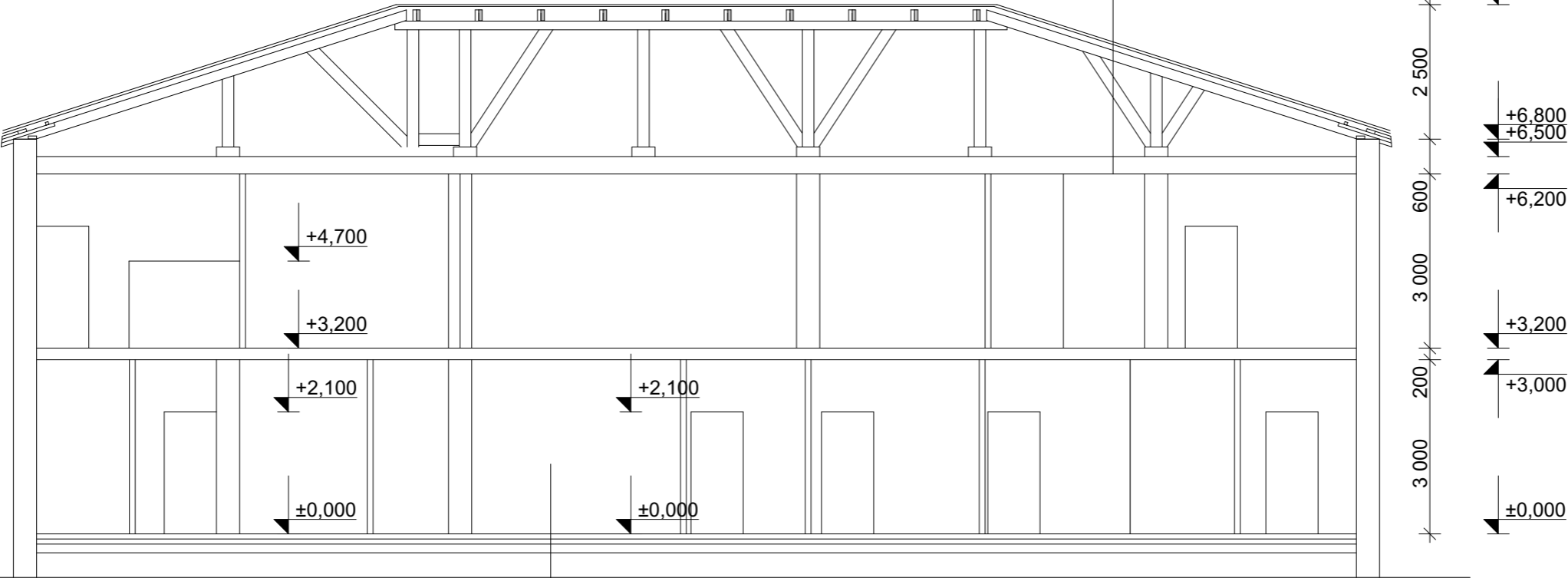

Կերամիկական հատակ
Ց/ավ հարթեցնող շերտ 30 մմ
Հիդրոմեկուսիչ մեկ շերտ իզոգամ
Թեթև բետոնե շերտ 50 մմ
Ամրանավորված բետոնե հատակ
Խճե նախապատրաստական շերտ

Լամինատե հատակ
Ց/ավ հարթեցնող շերտ 30 մմ
Հիդրոմեկուսիչ մեկ շերտ իզոգամ
Թեթև բետոնե շերտ 50 մմ
Ամրանավորված բետոնե հատակ
Խճե նախապատրաստական շերտ

						Պատվիրատու՝ ՀՀ Կոտայքի մարզ Գողթի համայնքապետարան			
						Պատվեր՝ ՀՀԿՄԳՀ ՄԱԾՁԲ-19/23			
						ՀՀ Կոտայքի մարզ Գողթ համայնքի մանկապարտեզի վերակառուցման նախագծանախահաշվային փաստաթղթերի կազմում			
Ն. Գ. Ճ.	Գ. Ղազարյան					Ճարտարապետաշինարարական մաս	Էտապ	թերթ	թերթեր
Նախագծեց.	Ա. Ղուկաս						ճ Շ	9	26
						Կտրվածք 1-1	«ԳԱԳՆԱԽՇԻՆ» ՍՊԸ		

Լամինատե հատակ
Ց/ավ հարթեցնող շերտ 40 մմ
Թեթև բետոնյա շերտ 50 մմ
Ե/բ ծածկ

Կտրվածք 2-2

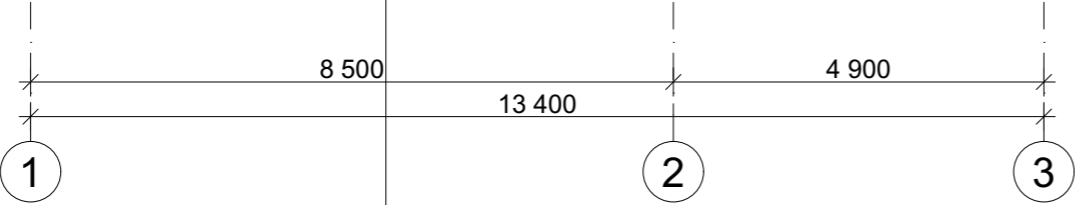
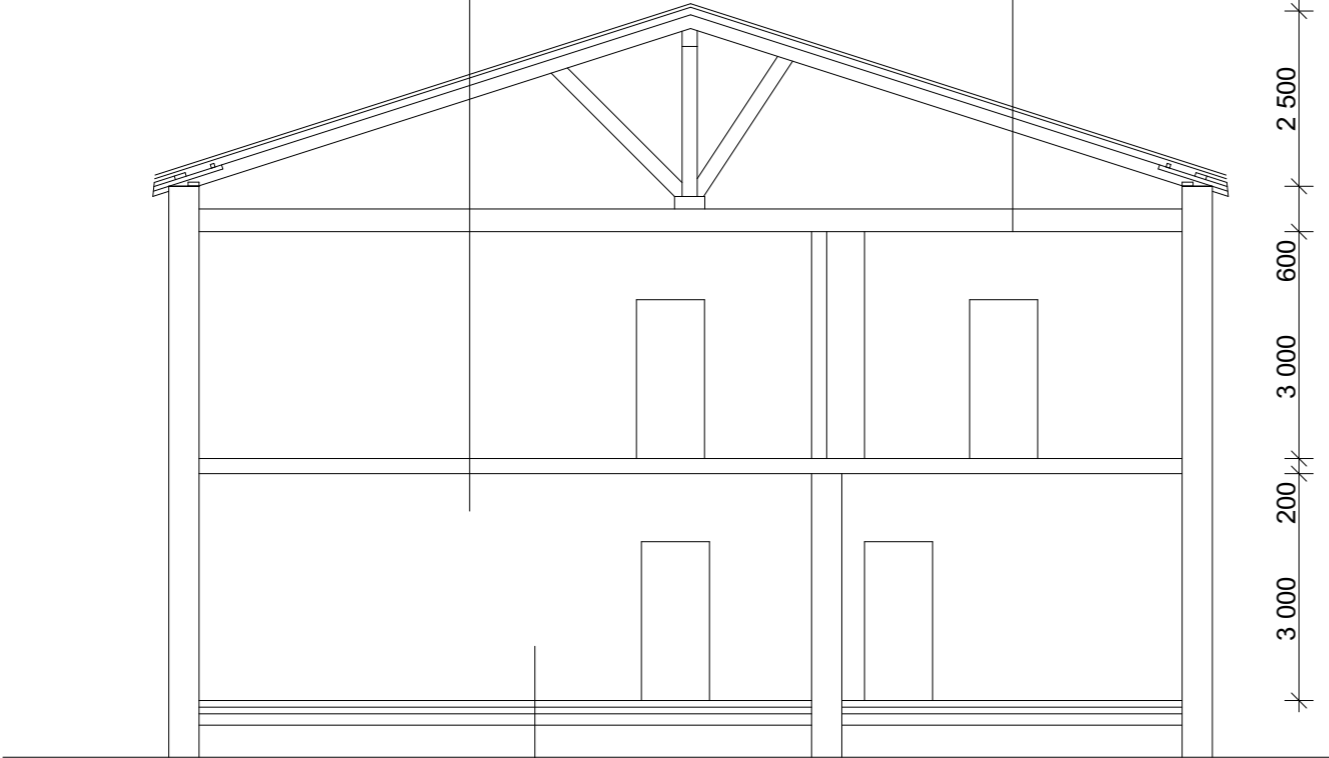

Լամինատե հատակ
Ց/ավ հարթեցնող շերտ 30 մմ
Հիդրոմեկուսիչ մեկ շերտ իզոգամ
Թեթև բետոնե շերտ 50 մմ
Ամրանավորված բետոնե հատակ
Խճե նախապատրաստական շերտ

Ձևավոր տանիքի թիթեղ
Փայտյա կավարամած և կոնստ.
Ց/ավ հարթեցնող շերտ 30 մմ ցանցով
Ջերմամեկուսիչ խարամ 200 մմ
Գոլորշամեկուսիչ մեկ շերտ իզոգամ
Ե/բ ծածկ 150 մմ
Գաջե սվաղ



Արտաքին և ներքին հարդարման լրացուցիչ աշխատանքներ

ՀՀ	Աշխատանքի անվանումն	քանակ	միավոր
1	Արտաքին լուսամուտագոգերի իրականացում ցինկապատ թիթեղով ց/ավ հիմքի վրա 250 մմ	53,0	գծմ
2	Ներկարարական անկյունակների տեղադրում	550,0	գծմ
3	Պրես գրանիտե շրիշակների տեղադրում 100 մմ	94,0	գծմ
4	Պրես գրանիտե շրիշակների տեղադրում 150 մմ	14,0	գծմ
5	Աստիճանների երեսապատում պրես գրանիտե սալիկներով	11,0	մ²
6	Աստիճանների երեսապատում պրես գրանիտե սալիկներով	4,0	մ²
7	Արտաքին աստիճանահատիկների երեսապատում բազալտե սալիկներով	7,2	մ²
8	Աստիճանահարթակների երեսապատում բազալտե սալիկներով ներառյալ դիմային պատերը	39,9	մ²
9	Որմնախարսխի երեսապատում բազալտե սալիկներով	46	մ²
10	Այլումինե միկելապատ ճաղերի տեղադրում 1000 մմ բարձրությամբ	9	գծմ
11	Ողղ. խողովակներից պատրաստված ճաղերի տեղադրում 1000 մմ բարձրությամբ	34	գծմ

						Պատվիրատու՝ ՀՀ Կոտայքի մարզ Գողթի համայնքապետարան
						Պատվեր՝ ՀՀԿՄԳՀ ՄԱԾՁԲ-19/23
						ՀՀ Կոտայքի մարզ Գողթ համայնքի մանկապարտեզի վերակառուցման նախագծանախահաշվային փաստաթղթերի կազմում
Ն. Գ. Գ.	Գ. Ղազարյան					Ճարտարապետաշինարարական մաս
Նախագծեց.	Ա. Ղուկաս					Էտապ
						թերթ
						թերթեր
						ճ Շ 10 26
						Կտրվածք 2-2
						«ԳԱԳՆԱԽՇԻՆ» ՍՊԸ

ճակատ Ե-Ա*



						Պատվիրատու՝ ՀՀ Կոտայքի մարզ Գողթի համայնքապետարան			
						Պատվեր՝ ՀՀԿՄԳՀ ՄԱԾՁԲ-19/23			
						ՀՀ Կոտայքի մարզ Գողթ համայնքի մանկապարտեզի վերակառուցման			
						նախագծանախահաշվային փաստաթղթերի կազմում			
Ն. Գ. Ճ.	Գ. Ղազարյան					Ճարտարապետաշինարարական մաս	Էտապ	թերթ	թերթեր
Նախագծեց.	Ա. Ղուկյան						ճ Շ	11	26
						ճակատ Ե-Ա*	«ԳԱԳՆԱԽՇԻՆ» ՍՊԸ		

Ճակատ Ա* - Ե

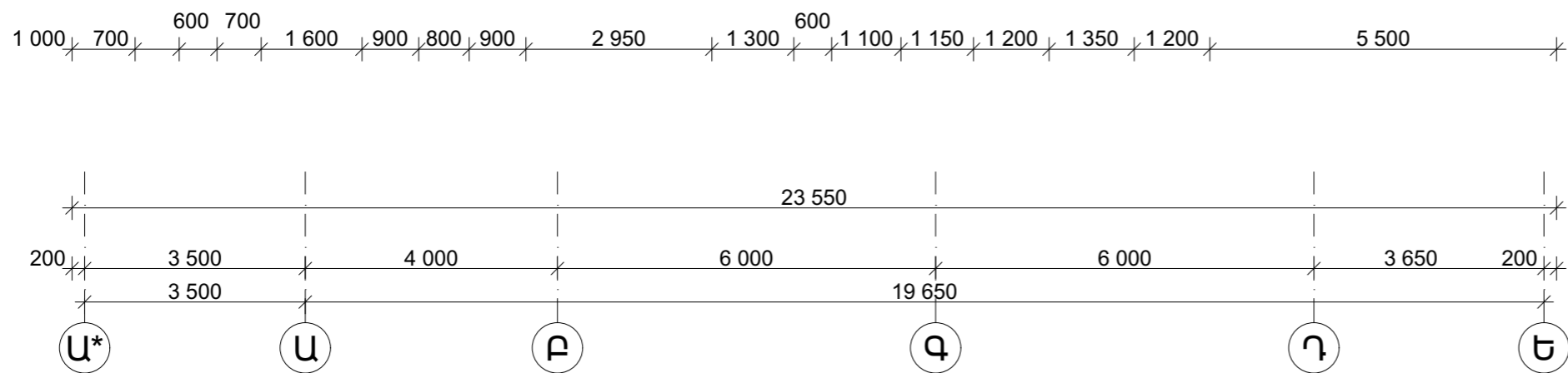
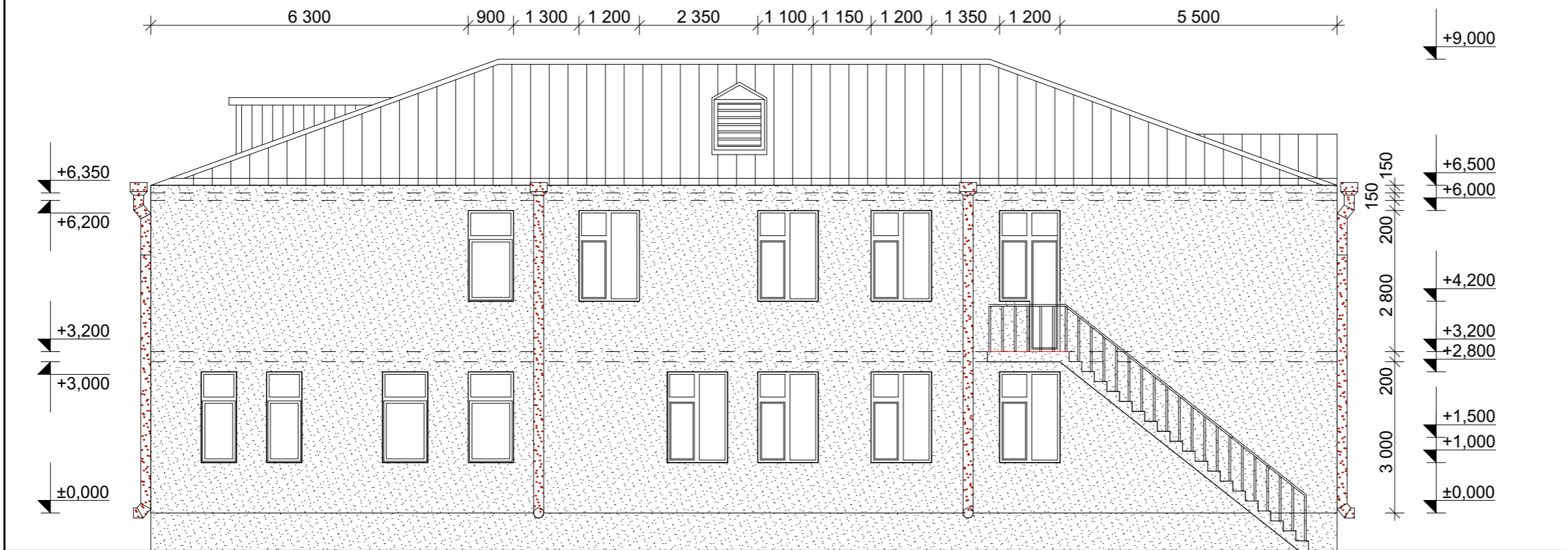

						Պատվիրատու՝ ՀՀ Կոտայքի մարզ Գողթի համայնքապետարան			
						Պատվեր՝ ՀՀԿՄԳՀ ՄԱԾՁԲ-19/23			
						ՀՀ Կոտայքի մարզ Գողթ համայնքի մանկապարտեզի վերակառուցման			
						նախագծանախահաշվային փաստաթղթերի կազմում			
Ն. Գ. Ճ.	Գ. Ղազարյան					Ճարտարապետաշինարարական մաս	Էտապ	Քերթ	Քերթեր
Նախագծեց.	Ա. Ղուկաս						Ճ Շ	1 2	26
						Ճակատ Ա* - Ե	«ԳԱԳՆԱԽՇԻՆ» ՍՊԸ		

Ճակատ 3-1



						Պատվիրատու՝ ՀՀ Կոտայքի մարզ Գողթի համայնքապետարան			
						Պատվեր՝ ՀՀԿՄԳՀ ՄԱԾՁԲ-19/23			
						ՀՀ Կոտայքի մարզ Գողթ համայնքի մանկապարտեզի վերակառուցման			
						նախագծանախահաշվային փաստաթղթերի կազմում			
Ն. Գ. Ճ.	Գ. Ղազարյան					Ճարտարապետաշինարարական մաս	Էտապ	թերթ	թերթեր
Նախագծեց.	Ա. Ղուկյան						Ճ Շ	13	26
						Ճակատ 3-1	«ԳԱԳՆԱԽՇԻՆ» ՍՊԸ		

Ճակատ 1-3

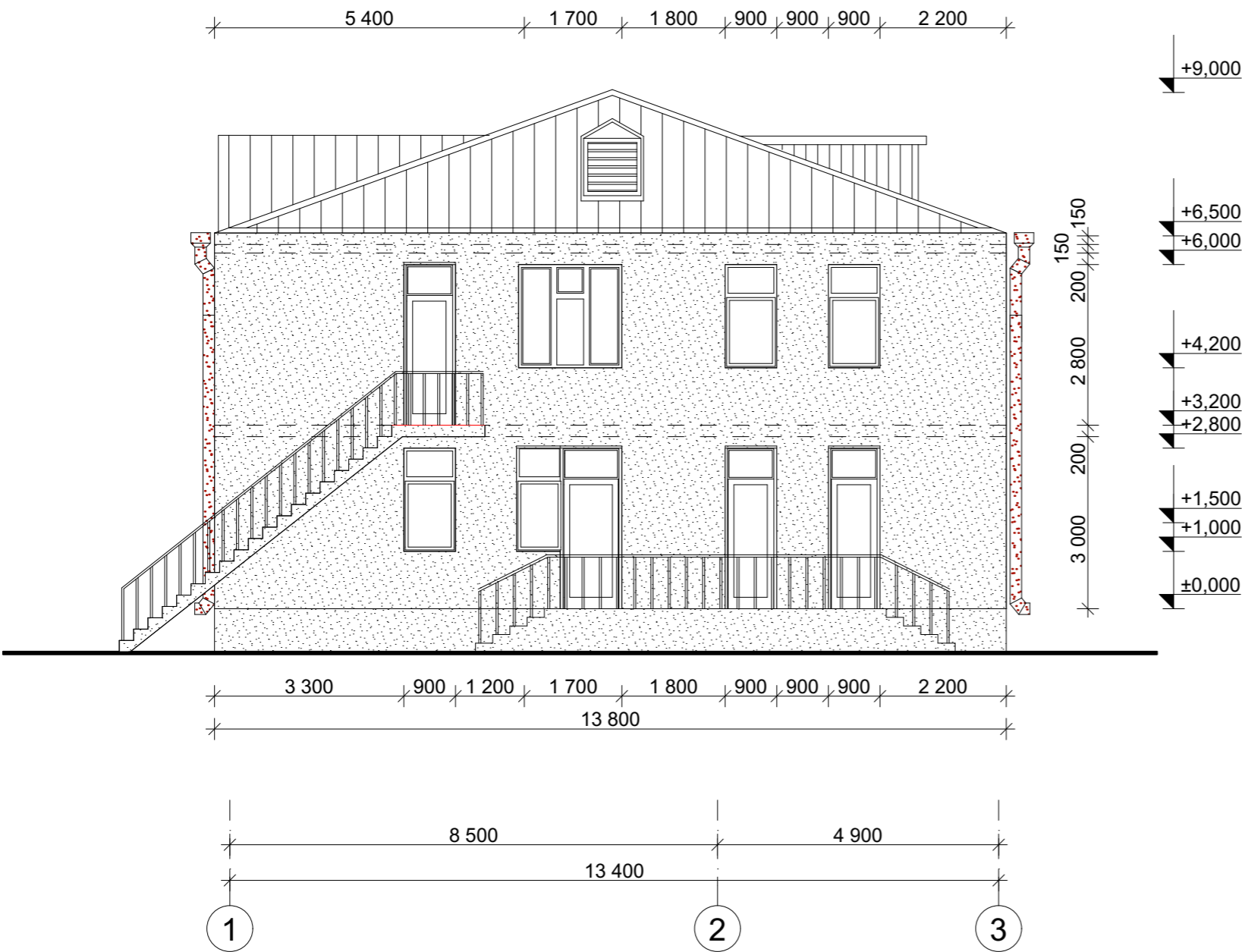

						Պատվիրատու՝ ՀՀ Կոտայքի մարզ Գողթի համայնքապետարան			
						Պատվեր՝ ՀՀԿՄԳՀ ՄԱԾՁԲ-19/23			
						ՀՀ Կոտայքի մարզ Գողթ համայնքի մանկապարտեզի վերակառուցման			
						նախագծանախահաշվային փաստաթղթերի կազմում			
Ն. Գ. Ճ.	Գ. Ղազարյան					Ճարտարապետաշինարարական մաս	Էտապ	թերթ	թերթեր
Նախագծեց.	Ա. Ղուկաս						ճ Շ	14	26
						Ճակատ 1-3	«ԳԱԳՆԱԽՇԻՆ» ՍՊԸ		

Տանիքի ջրահեռացման սխեմա

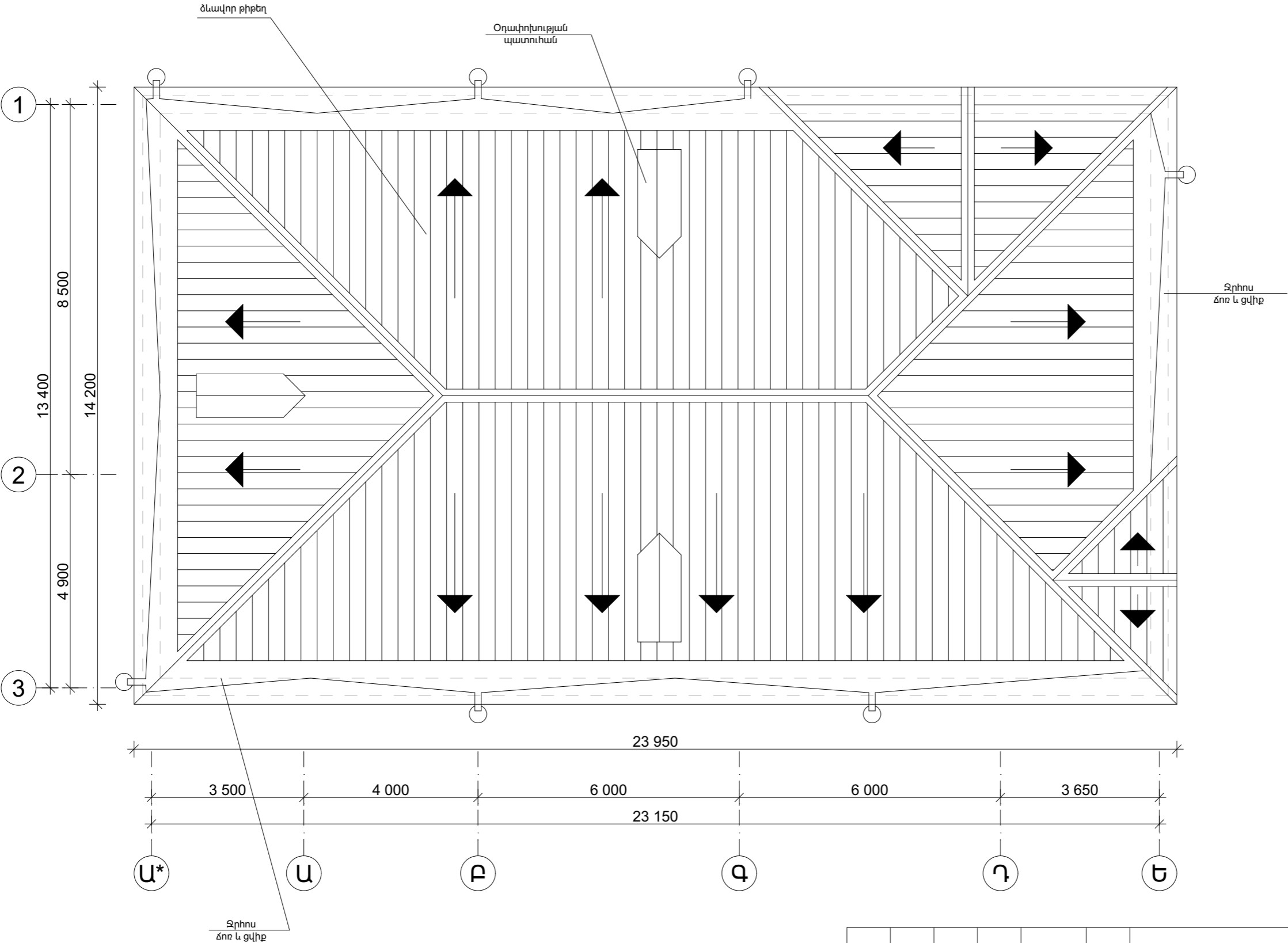

						Պատվիրատու՝ ՀՀ Կոտայքի մարզ Գողթի համայնքապետարան			
						Պատվեր՝ ՀՀԿՄԳՀ ՄԱԾՁԲ-19/23			
						ՀՀ Կոտայքի մարզ Գողթ համայնքի մանկապարտեզի վերակառուցման			
						նախագծանախահաշվային փաստաթղթերի կազմում			
Ն. Գ. Ճ.	Գ. Ղազարյան					Ճարտարապետաշինարարական մաս	Էտապ	թերթ	թերթեր
Նախագծեց.	Ա. Ղուկաս						ճ Շ	15	26
						Տանիքի ջրահեռացման սխեմա			
						«ԳԱԳՆԱԽՇԻՆ» ՍՊԸ			

Հանգույց 3

Կանգնակ
140x140

Ուլերոիդ

Հենափայտ
70x200

Խարիսխ

The diagram illustrates a roof truss system with the following components and dimensions:

- Labels:**
 - Հանգույց 1 (Node 1): Left support.
 - Հանգույց 2 (Node 2): First internal joint.
 - Հանգույց 3 (Node 3): Second internal joint.
 - Հանգույց 4 (Node 4): Right support.
- Dimensions:**
 - Span between Node 1 and Node 2: 8 500.
 - Span between Node 2 and Node 3: 4 900.
 - Total span between Node 1 and Node 3: 13 400.

Technical drawing of a roof cross-section. The drawing shows the following components and labels:

- Գունավոր մետաղակղմի միջուկ 0.5 մմ** (Colored metal core 0.5 mm)
- Կավարամած 50x50 քայլը 350մմ** (Clay tiles 50x50, step 350 mm)
- Ծաղեղնատուք 80x160 քայլը 1000մմ** (Ventilation pipe 80x160, step 1000 mm)
- Ռուբերոիդ** (Ruberoide)
- Գունավոր թիթեղով երեսապատում** (Colored sheet metal cladding)
- Պրոֆ թիթեղ 0.5 մմ** (Profiled sheet 0.5 mm)
- Կավարամած 50x50** (Clay tiles 50x50)
- Մարդակ 120x120** (Staircase 120x120)
- 200-300** (Dimension/spacing)

							Պատվիրատու՝ ՀՀ Կոտայքի մարզ Գողթի համայնքապետարան		
							Պատվեր՝ ՀՀԿՄԳՀ ՄԱԾՁԲ-19/23		
							ՀՀ Կոտայքի մարզ Գողթ համայնքի մանկապարտեզի վերակառուցման նախագծանախահաշվային փաստաթղթերի կազմում		
Ն. Գ. Ը.		Գ. Ղազարյան							
Նախագծեց.		Ա. Ղուլյան				Ճարտարապետաշինարարական մաս	Էտապ	Քերթ	Քերթեր
							Ճ Շ	16	26
						Տանիքի հանգույցներ, կտրվածքներ	«ԳԱԳՆԱԽՇԻՆ» ՍՊԸ		

Հանգույց 2

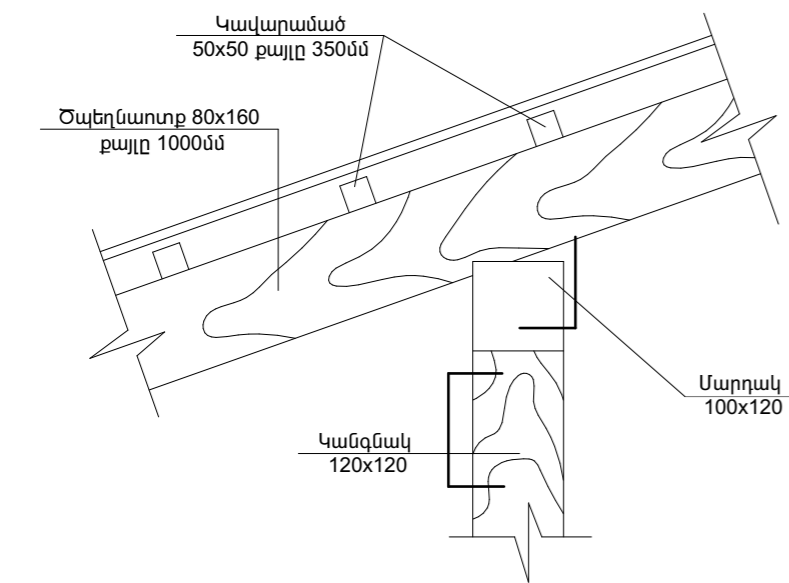

Հանգույց 4

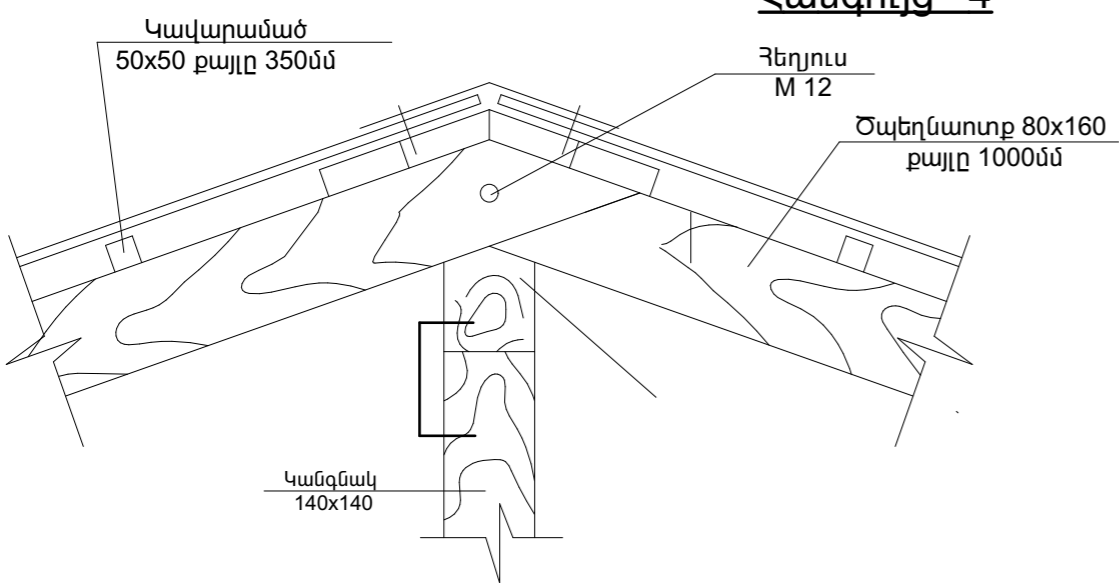

Հանգույց 1

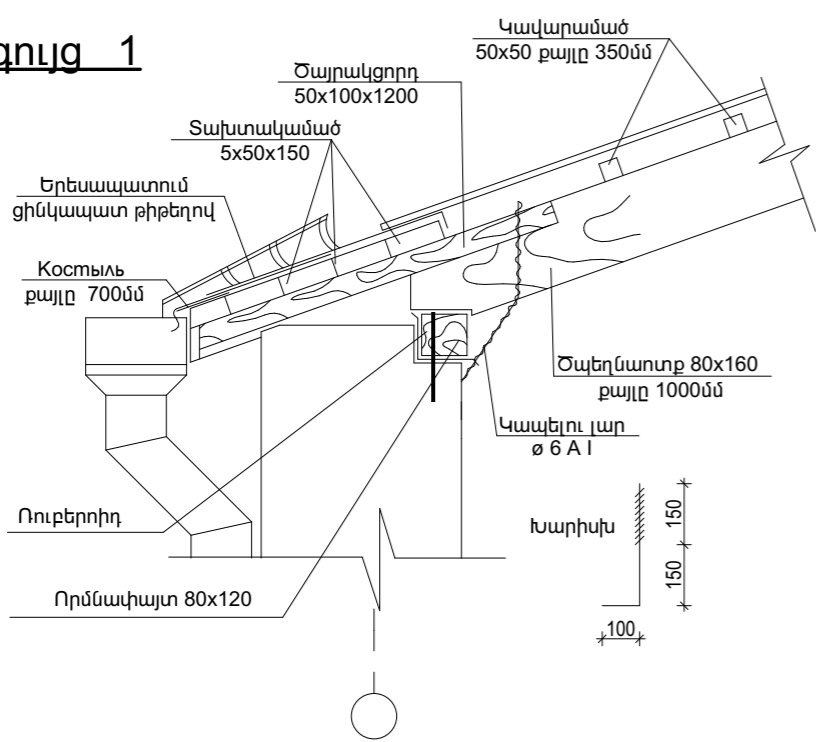

Տանիքի կառուցման աշխատանքներ

№	Անվանում	Չափեր	Երկարություն	Քանակ	Մեկ տարրի ծավալը	Ընդամենը
	ՏԱՆԻՔԻ ԿԱՌՈՒՑՄԱՆ ՆՅՈՒԹԱՆՈՒՄԻ ՄԱՍՆԱԳԻՐ					
1	Հենափայտ	80 x 160	L= 16000 մմ	1 հատ	0,205	0,205 մ ³
2	Հենափայտ	80 x 160	L= 44000 մմ	1 հատ	0,563	0,563 մ ³
3	Կանգնակ	140 x 140	L= 2500 մմ	5 հատ	0,049	0,245 մ ³
4	Կանգնակ	120 x 120	L= 2000 մմ	18 հատ	0,029	0,518 մ ³
5	Կանգնակ	120 x 120	L= 1200 մմ	1 հատ	0,017	0,017 մ ³
6	Թեքան	120 x 120	L= 2800 մմ	4 հատ	0,040	0,161 մ ³
7	Թեքան	120 x 120	L= 2500 մմ	14 հատ	0,036	0,504 մ ³
8	Մարդակ	100 x 150	L= 10000 մմ	1 հատ	0,150	0,150 մ ³
9	Մարդակ	100 x 120	L= 44000 մմ	1 հատ	0,528	0,528 մ ³
10	Ծպեղնատք	80 x 160	ΣL= 340000 մմ	1 հատ	4,352	4,352 մ ³
11	Ծայրակցորդ	50 x 100	L= 1200 մմ	68 հատ	0,006	0,408 մ ³
12	Որմնափայտ	80 x 120	L= 68000 մմ	1 հատ	0,653	0,653 մ ³
13	Ընդամենը փայտանյութ					8,305 մ ³
1	Կավարամածի իրականացում 50x50 չորսուներով					330,0 մ ²
2	Ցինկապատ 0,50 մմ պրոֆ թիթեղով ծածկույթի իրականացում ներառյալ հարթ թիթեղով միացման հանգույցներն 0,55 մմ և կավարամածը					330,0 մ ²
3	Ջրիոս ճոճի և ցվիքի իրականացում ցինկապատ թիթեղով, փայտյա տախտակամածի հետ միասին					66,0 մ
4	Ջրահեռացման խողովակների տեղադրում ցինկապատ թիթեղից կոմպլեկտ H=6.6մ բարձրությամբ					7,0 h
5	Գլխադիրի իրականացում ցինկապատ թիթեղով 0,55մմ					15,0 մ ²
6	Փոքր ծածկեր և միացման տեղեր ցինկապատ գունավոր թիթեղով 0,55մմ					9,0 մ ²
7	Տանիքի կոնստրուկցիայի հակահրդեհային պաշտպանություն					8,30 մ ³
8	Օդափոխության պատուհանների պատրաստում					3,00 h
9	Տանիքի կավարամածի հակահրդեհային պաշտպանություն					330,0 մ ²
10	Ց/ավ հարթեցնող շերտի իրականացում ամրանային ցանցով 30 մմ					280,00 մ ²
11	Ջերմամեկուսիչ շերտի իրականացում 200 մմ խարամե լիցքով					26,7 մ ³
12	Գոլորշամեկուսիչ շերտի իրականացում					280,00 մ ²

						Պատվիրատու՝ ՀՀ Կոտայքի մարզ Գողթի համայնքապետարան			
						Պատվեր՝ ՀՀԿՄԳՀ ՄԱԾՁԲ-19/23			
						ՀՀ Կոտայքի մարզ Գողթ համայնքի մանկապարտեզի վերակառուցման նախագծանախահաշվային փաստաթղթերի կազմում			
Ն. Գ. Գ.	Գ. Ղազարյան					Ճարտարապետաշինարարական մաս	Էտապ	Թերթ	Թերթեր
Նախագծեց.	Ա. Ղուկան						Ճ Շ	17	26
						Տանիքի հանգույցներ, կտրվածքներ			«ԳԱԳՆԱԽՇԻՆ» ՍՊԸ

Միջնորմի
ամրանավորման սխեմա

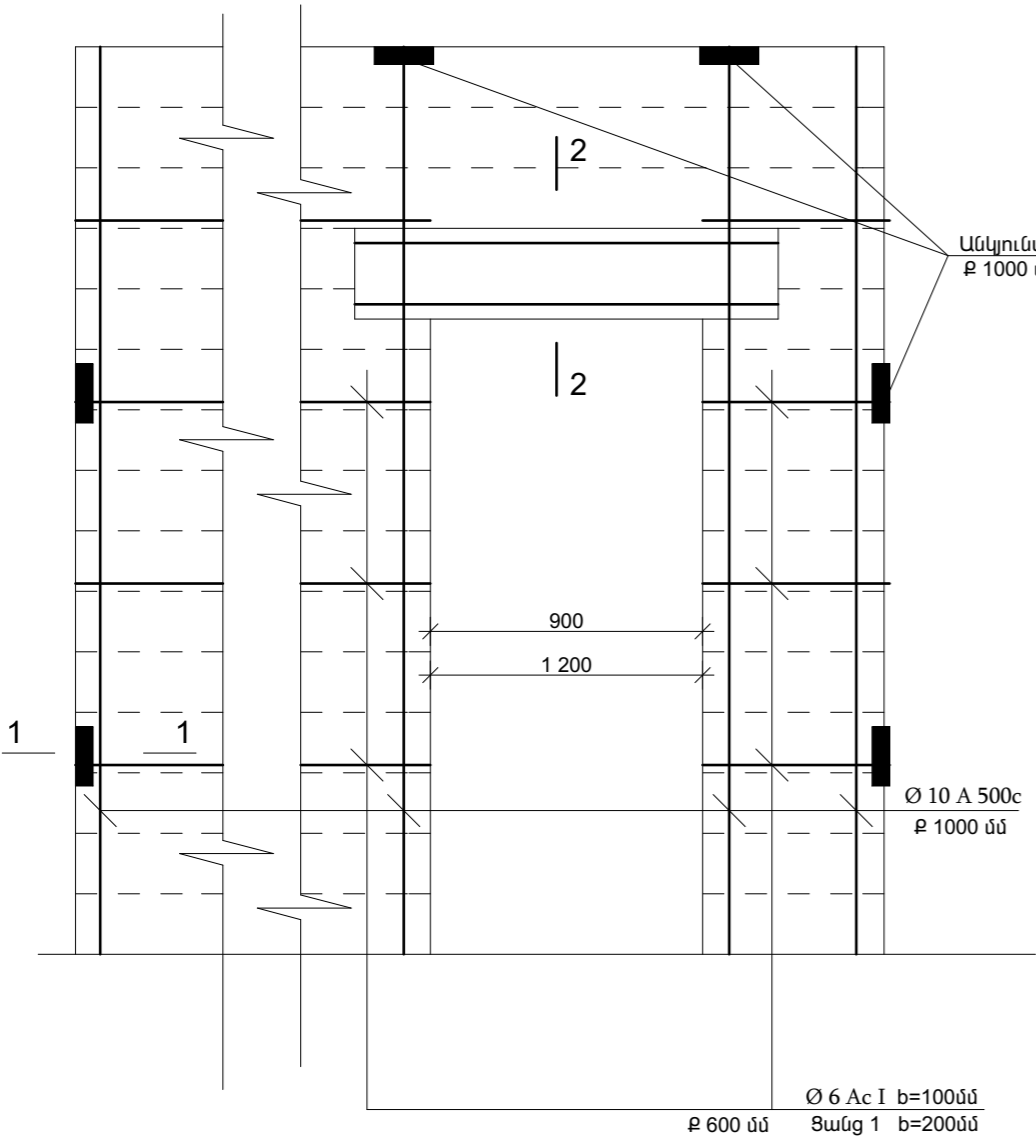

Կտրվածք 2-2
Բարավոր 7

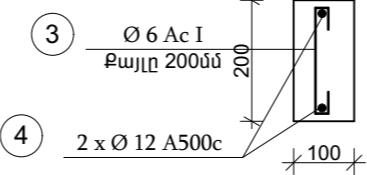

Կտրվածք 1-1

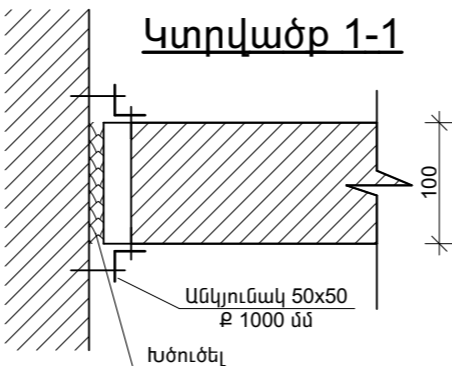

Կտրվածք 2-2
Բարավոր 8,9,10

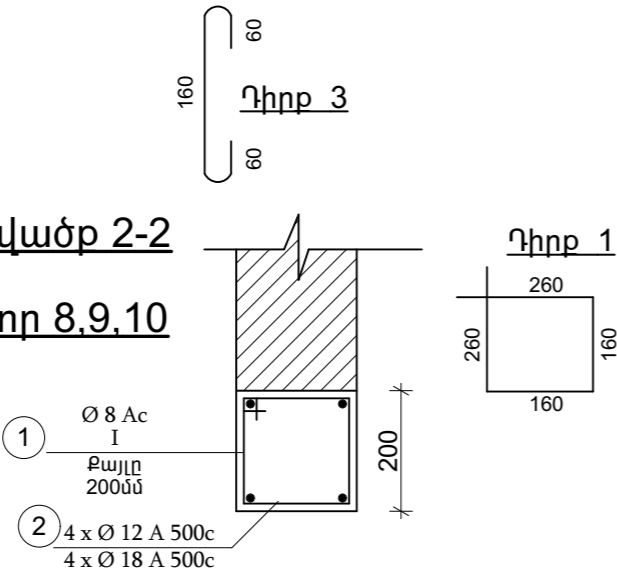

Ցանց 1
1 գծ. մ.

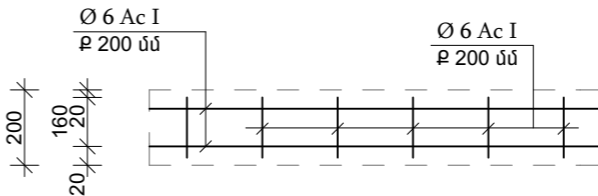

Միջնորմներ Ե/բ բարավորներ									
Անվանում	Դիրք	Չափերը		Քանակ (հատ)	Մեկ էլեմենտի քաշը (կգ)	Ընդամենը		Ընդամենը	
Բարավոր	3	Ø6 Ac I	L= 280 մմ	8	0,06	0,50	կգ	11,44	կգ
	4	Ø12 A500c	L= 1400 մմ	2	1,25	2,49	կգ	57,32	կգ
	23	Բետոն B 15 ծանր				0,028	մ³	0,64	մ³
Բարավոր	1	Ø6 Ac I	L= 840 մմ	8	0,19	1,49	կգ	5,97	կգ
	2	Ø12 A500c	L= 1400 մմ	4	1,25	4,98	կգ	19,94	կգ
	4	Բետոն B 15 ծանր				0,056	մ³	0,22	մ³
Ցանց	1	Ø6 Ac I	L= 160 մմ	5	0,04	0,18	կգ	0,71	կգ
	2	Ø6 Ac I	L= 1000 մմ	2	0,22	0,44	կգ	1,78	կգ

<u>Միջնորմներ</u> <u>Ամրանավորում</u>							
Անվանում	Դիրք	Չափերը	Քանակ (հատ)	Մեկ էլեմենտի քաշը (կգ)	Ընդամենը	Ընդամենը	
1	Առանձին ուղղահայաց ձողերով միջնորմների ամրանավորում					308,00	կգ
2	Առանձին հորիզոնական ձողերով միջնորմների ամրանավորում					104,00	կգ
3	Ցանցերով միջնորմների ամրանավորում					398,00	կգ
4	Անկյունակներով միջնորմների ամրակցում հիմնական կոնստրուկցիաներին 50x50x3 L= 100 մմ 90 հատ					65,00	կգ
5	Միջնորմի իրականացում ք/բ բլոկներով b= 100 մմ					35,00	մ³
6	Միջնորմի իրականացում ք/բ բլոկներով b= 200 մմ					24,00	մ³

						Պատվիրատու՝ ՀՀ Կոտայքի մարզ Գողթի համայնքապետարան			
						Պատվեր՝ ՀՀԿՄԳՀ ՄԱԾՁԲ-19/23			
						ՀՀ Կոտայքի մարզ Գողթ համայնքի մանկապարտեզի վերակառուցման նախագծանախահաշվային փաստաթղթերի կազմում			
Ն. Գ. Գ.	Գ. Ղազարյան					Ճարտարապետաշինարարական մաս	էտապ	թերթ	թերթեր
Նախագծեց.	Ա. Ղուկաս						ճ Շ	18	26
						Միջնորմներ		«ԳԱԳՆԱԽՇԻՆ» ՍՊԸ	

Առաջին հարկի հատակագիծ դռների և պատուհանների մակնիշավորմամբ

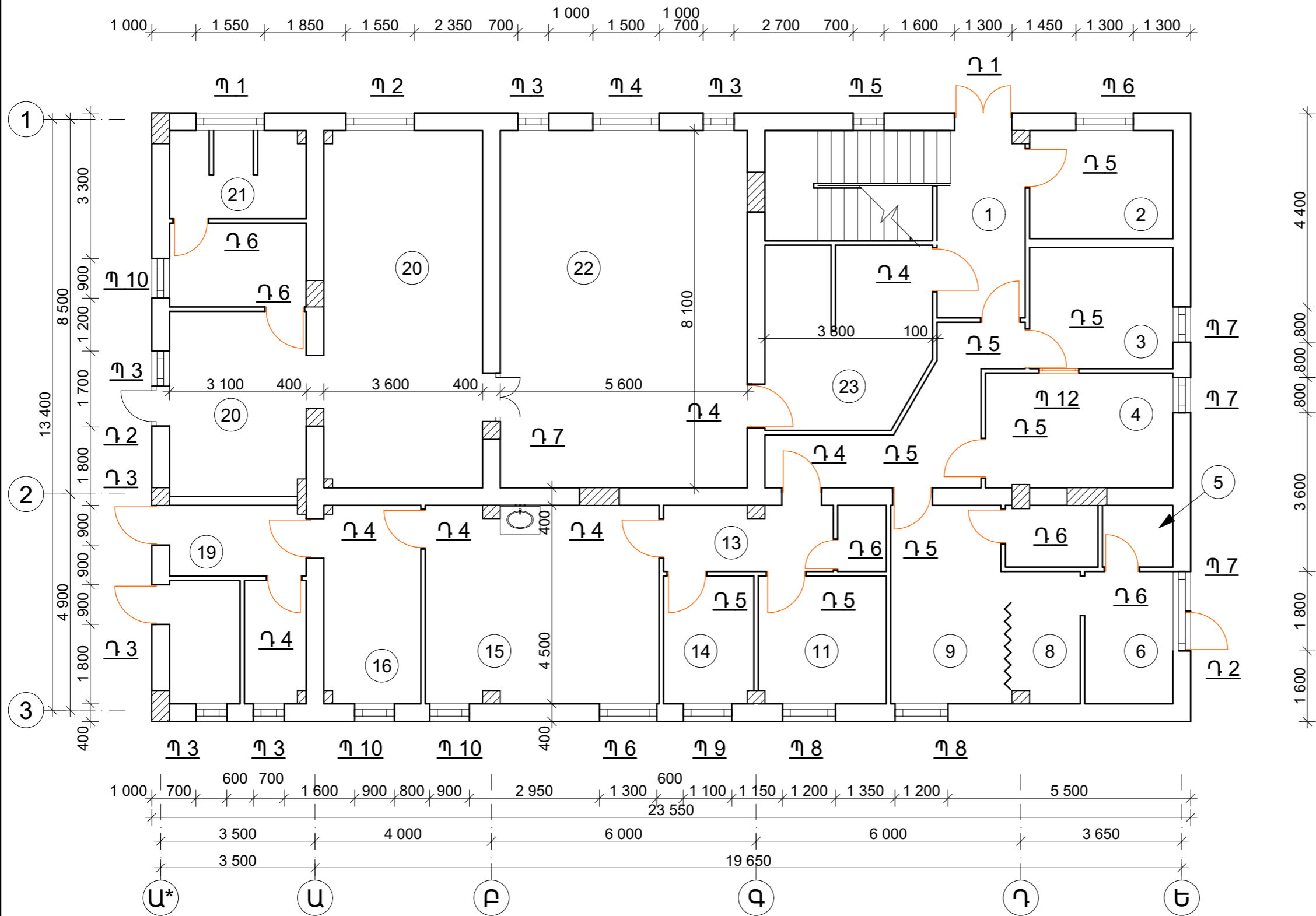

						Պատվիրատու՝ ՀՀ Կոտայքի մարզ Գողթի համայնքապետարան			
						Պատվեր՝ ՀՀԿՄԳՀ ՄԱԾՁԲ-19/23			
						ՀՀ Կոտայքի մարզ Գողթ համայնքի մանկապարտեզի վերակառուցման			
						նախագծանախահաշվային փաստաթղթերի կազմում			
Ն. Գ. Գ.	Գ. Ղազարյան					Ճարտարապետաշինարարական մաս	Էտապ	թերթ	թերթեր
Նախագծեց.	Ա. Ղուկաս						ճ Շ	19	26
						Առաջին հարկի հատակագիծ			
						«ԳԱԳՆԱԽՇԻՆ» ՍՊԸ			

Երկրորդ հարկի հատակագիծ դռների և պատուհանների մակնիշավորմամբ

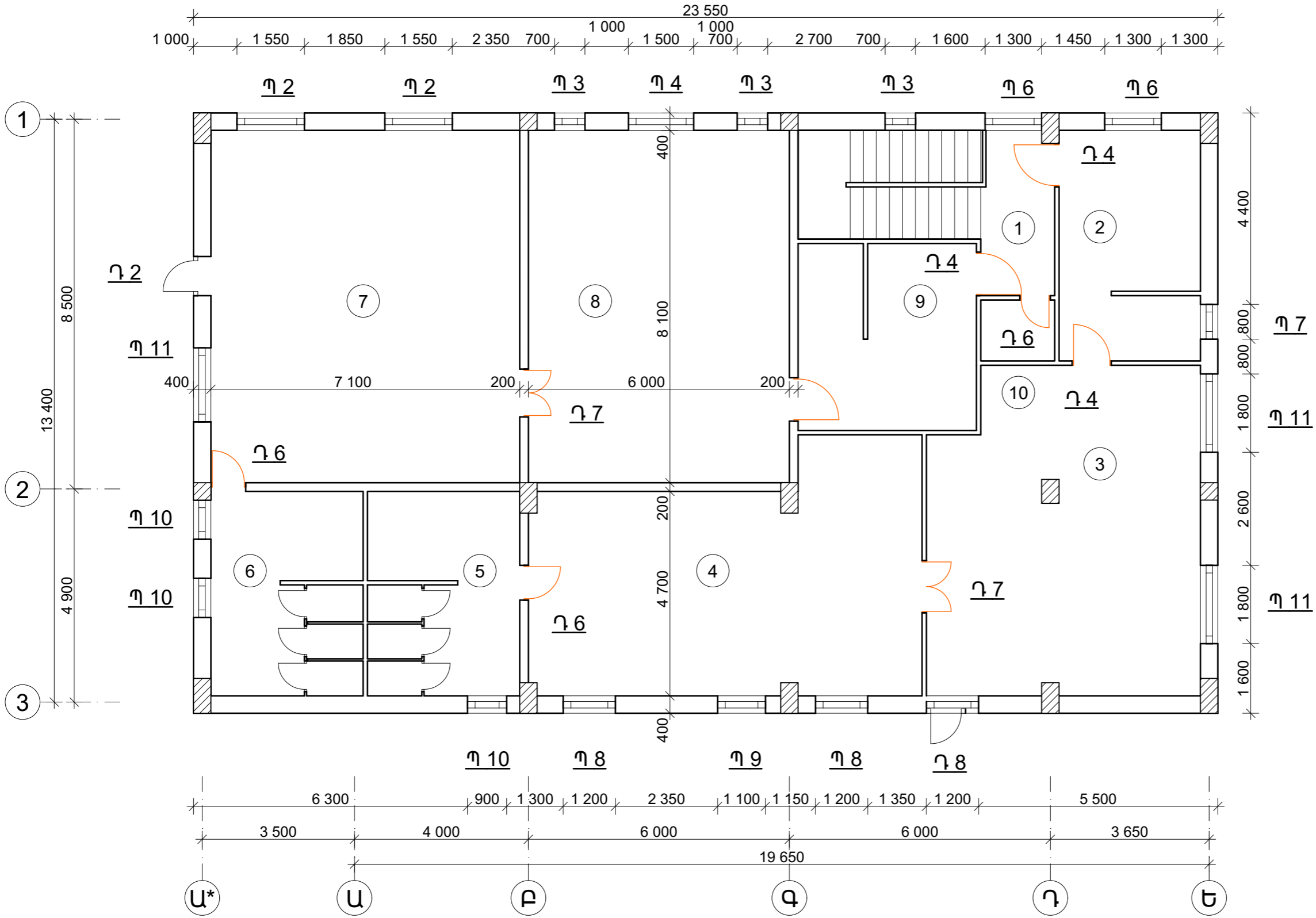

						Պատվիրատու՝ ՀՀ Կոտայքի մարզ Գողթի համայնքապետարան			
						Պատվեր՝ ՀՀԿՄԳՀ ՄԱԾՁԲ-19/23			
						ՀՀ Կոտայքի մարզ Գողթ համայնքի մանկապարտեզի վերակառուցման			
						նախագծանախահաշվային փաստաթղթերի կազմում			
Ն. Գ. Բ.	Գ. Ղազարյան					Ճարտարապետաշինարարական մաս	Էտապ	թերթ	թերթեր
Նախագծեց.	Ա. Ղուկաս						ճ Շ	20	26
						Երկրորդ հարկի հատակագիծ			
						«ԳԱԳՆԱԽՇԻՆ» ՍՊԸ			

Պատուհան 7

Դուռ 1

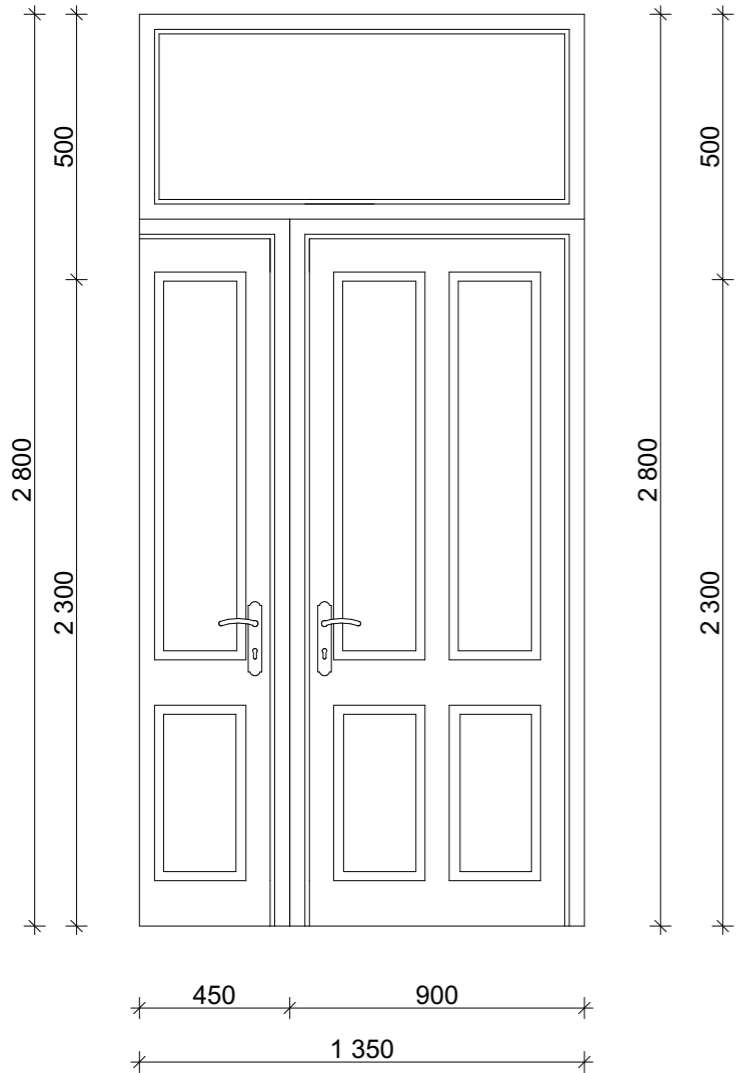

Դուռ 2

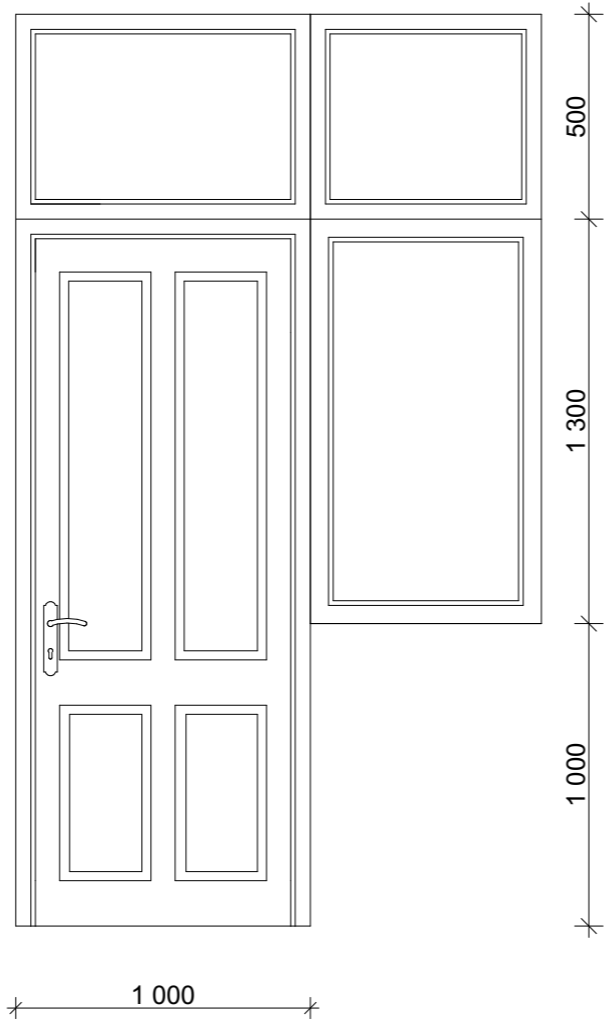

Դուռ 3

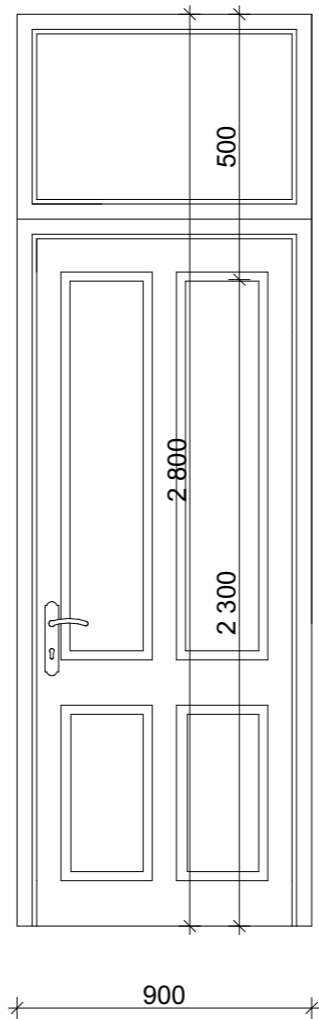

Դուռ 8

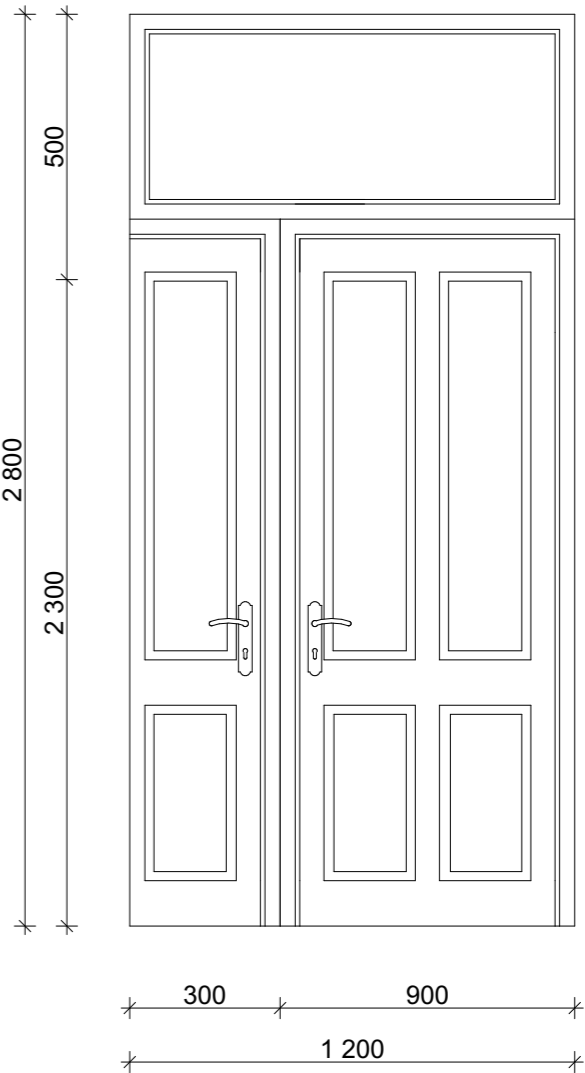

Պատուհան 1

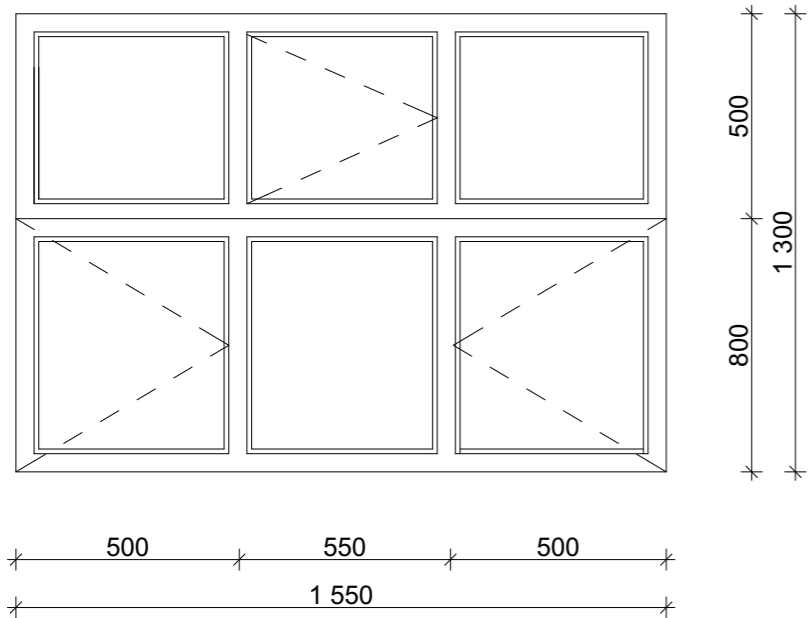

						Պատվիրատու՝ ՀՀ Կոտայքի մարզ Գողթի համայնքապետարան			
						Պատվեր՝ ՀՀԿՄԳՀ ՄԱԾՁԲ-19/23			
						ՀՀ Կոտայքի մարզ Գողթ համայնքի մանկապարտեզի վերակառուցման			
						նախագծանախահաշվային փաստաթղթերի կազմում			
Ն. Գ. Գ.	Գ. Ղազարյան					Ճարտարապետաշինարարական մաս	էտապ	թերթ	թերթեր
Նախագծեց.	Ա. Ղուկաս						ճ Շ	21	26
						Դռների և պատուհանների էսքիզներ			«ԳԱԳՆԱԽՇԻՆ» ՍՊԸ

ԴՈՒՂ 5
մետաղապլաստե

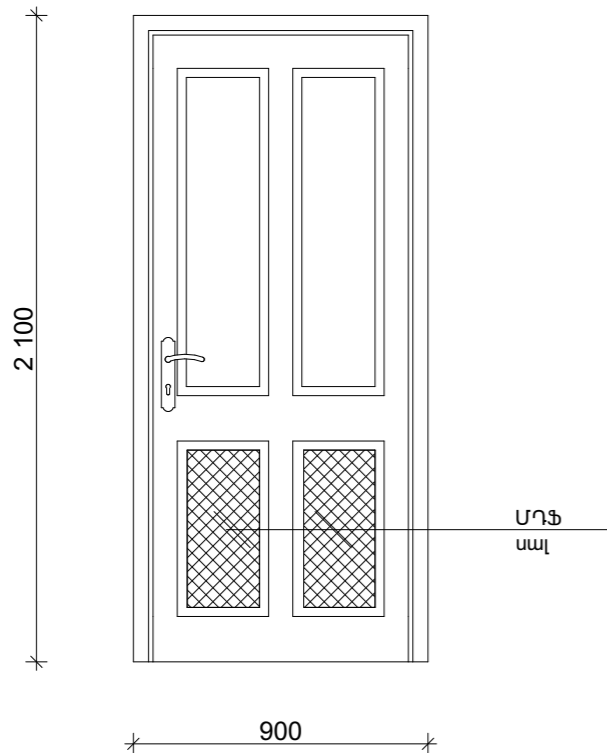

ԴՈՒՂ 6
մետաղապլաստե

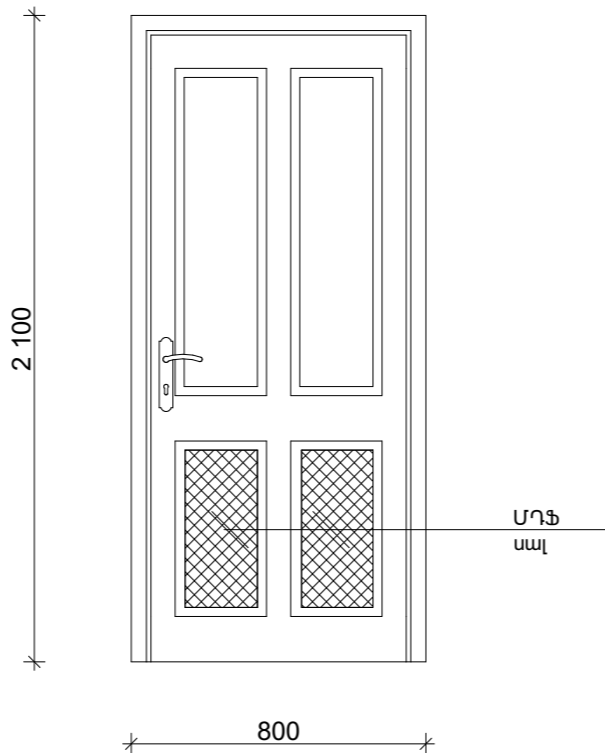

ԴՈՒՂ 7
մետաղապլաստե

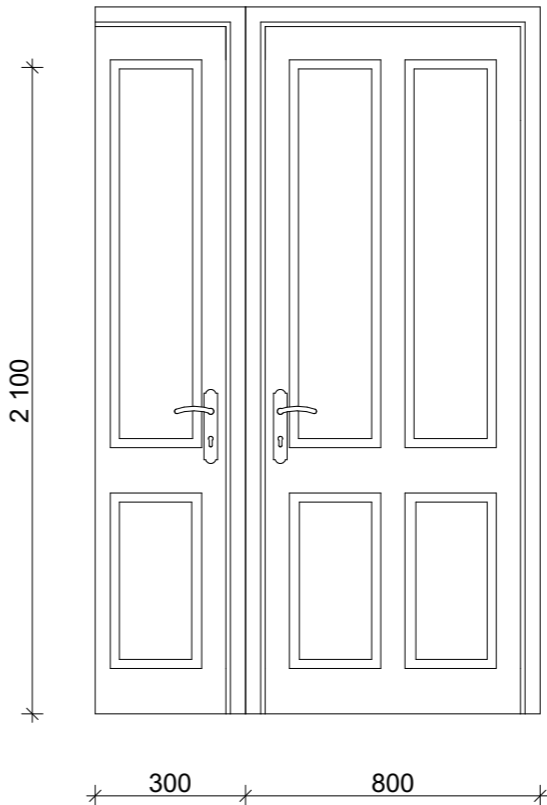

ԴՈՒՂ 4
մետաղապլաստե

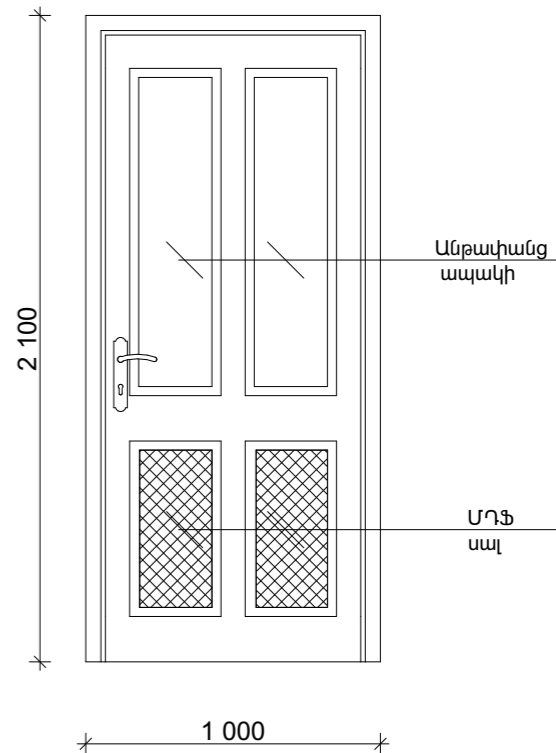

Պատուհան 2

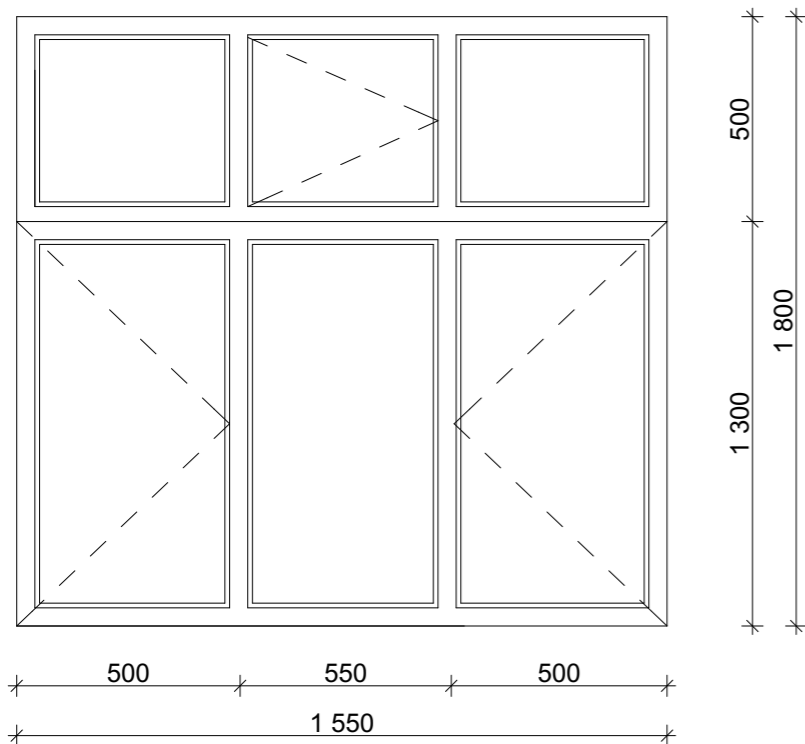

Պատուհան 3

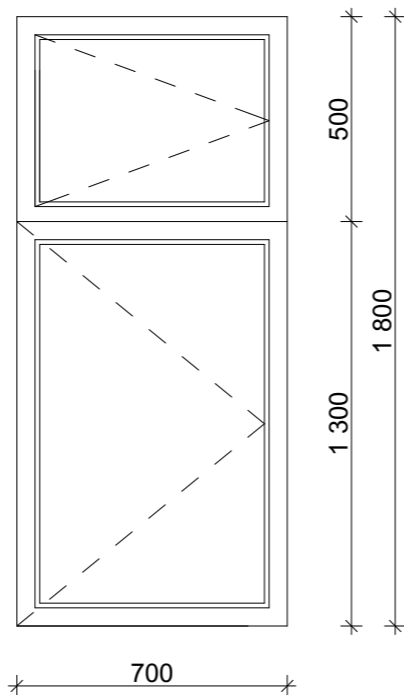

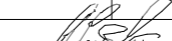
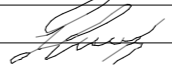
						Պատվիրատու՝ ՀՀ Կոտայքի մարզ Գողթի համայնքապետարան			
						Պատվեր՝ ՀՀԿՄԳՀ ՄԱԾՁԲ-19/23			
						ՀՀ Կոտայքի մարզ Գողթ համայնքի մանկապարտեզի վերակառուցման նախագծանախահաշվային փաստաթղթերի կազմում			
Ն. Գ. Գ.	Գ. Ղազարյան					Ճարտարապետաշինարարական մաս	էտապ	թերթ	թերթեր
Նախագծեց.	Ա. Ղուլյան						ճ Շ	22	26
						Դռների և պատուհանների էսքիզներ	«ԳԱԳՆԱԽՇԻՆ» ՍՊԸ		

Պատուհան 4

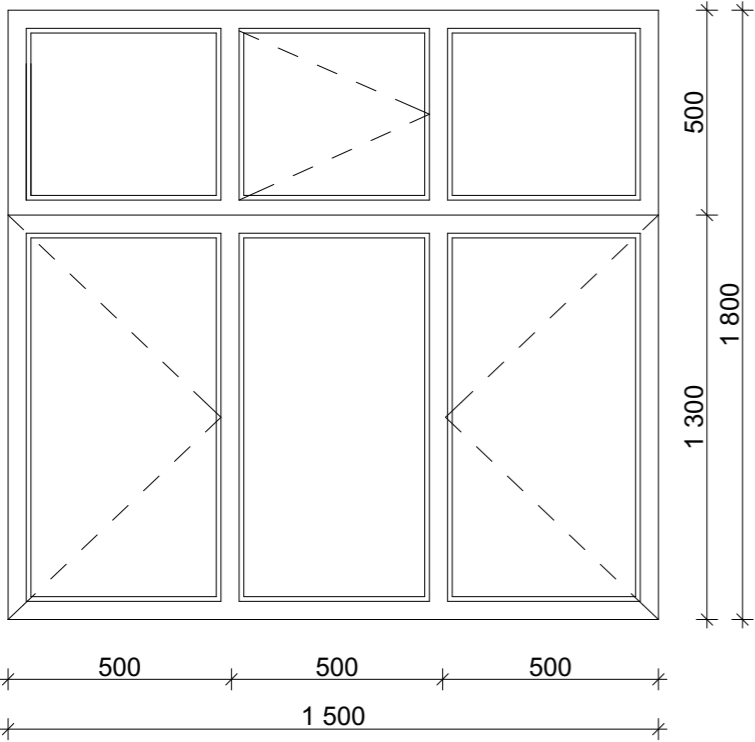

Պատուհան 5

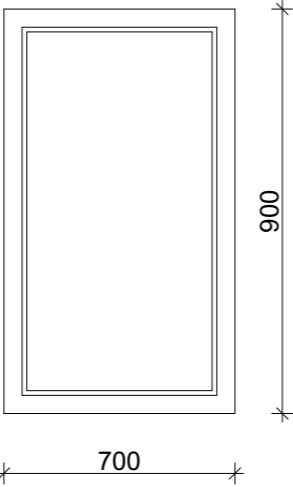

Պատուհան 6

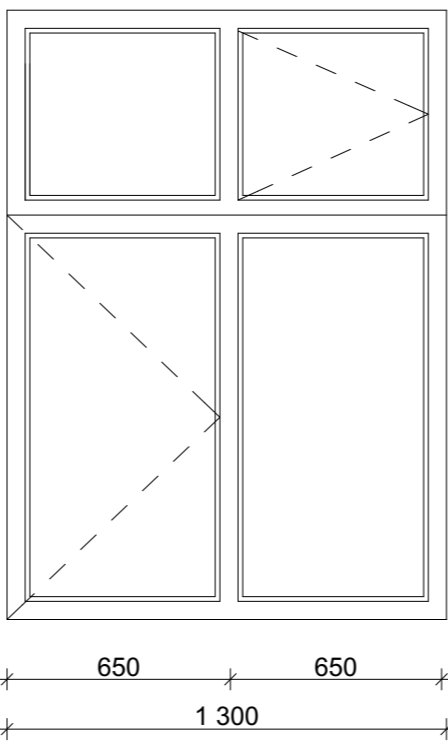

Պատուհան 7

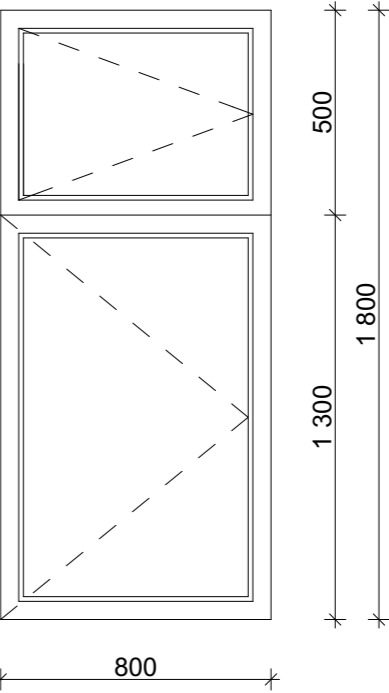

Պատուհան 8

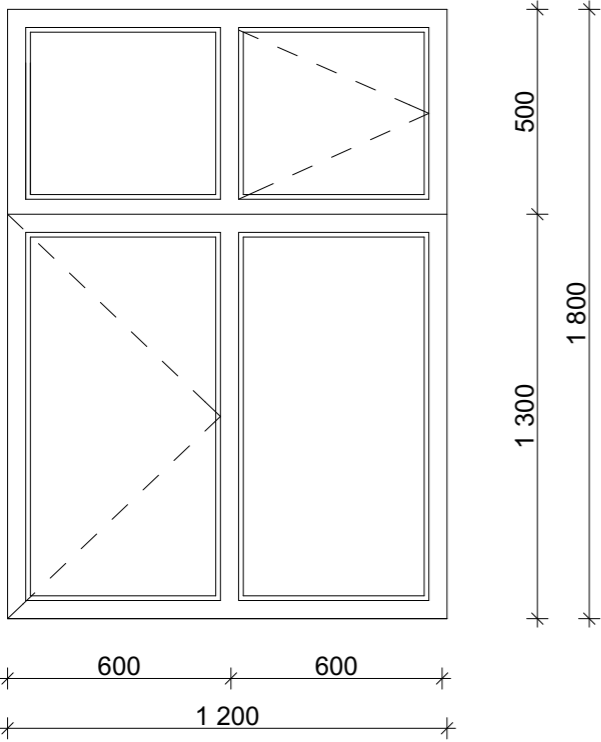

Պատուհան 9

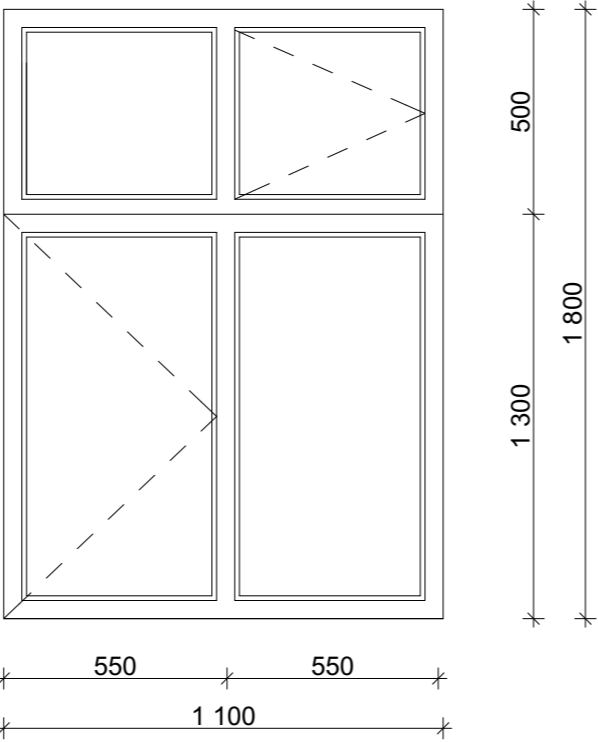

						Պատվիրատու՝ ՀՀ Կոտայքի մարզ Գողթի համայնքապետարան			
						Պատվեր՝ ՀՀԿՄԳՀ ՄԱԾՁԲ-19/23			
						ՀՀ Կոտայքի մարզ Գողթ համայնքի մանկապարտեզի վերակառուցման			
						նախագծանախահաշվային փաստաթղթերի կազմում			
Ն. Գ. Ե.	Գ. Ղազարյան					Ճարտարապետաշինարարական մաս	էտապ	թերթ	թերթեր
Նախագծեց.	Ա. Ղուկաս						ճ Շ	23	26
						Դռների և պատուհանների էսքիզներ		«ԳԱԳՆԱԽՇԻՆ» ՍՊԸ	

Պատուհան 11

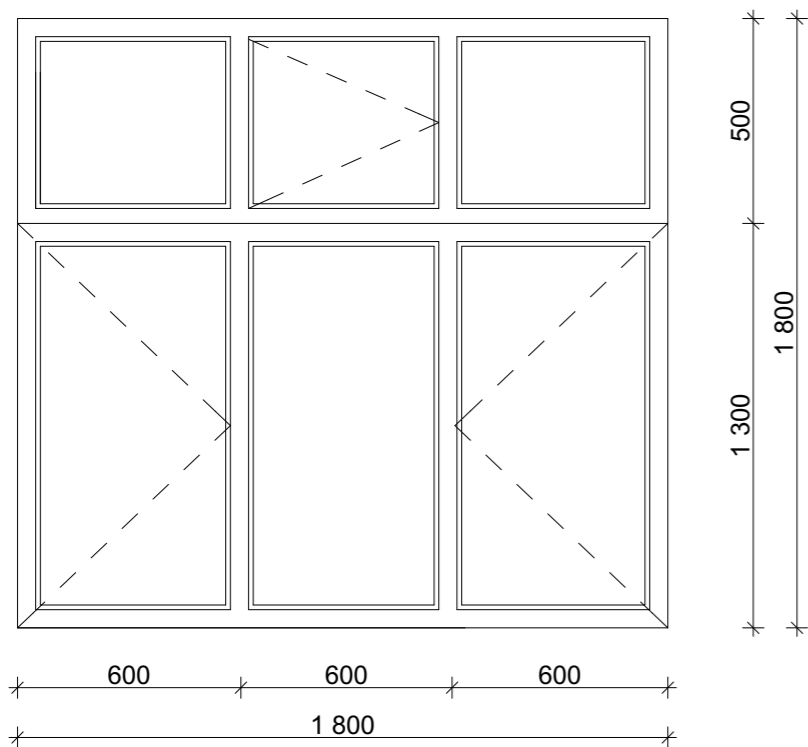

Պատուհան 10

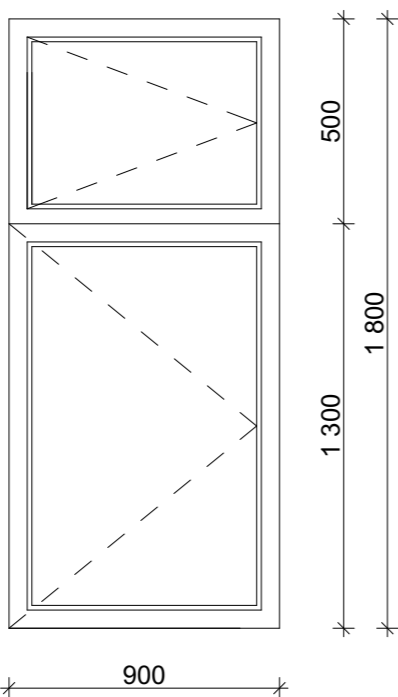

Պատուհան 12

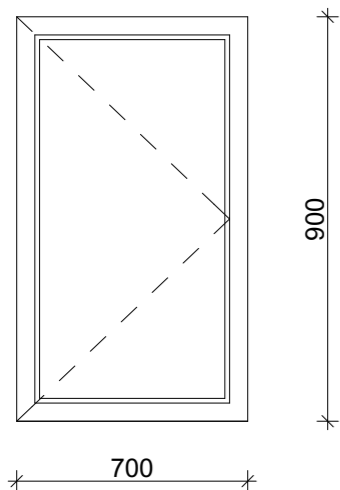

Պատուհաններ և դռներ

<<	Անվանումը	Քանակը	Չափերը	Բացվող	Չբացվող	Ընդամենը	
						Բացվող	Չբացվող
1	Պատուհան 1 Մետաղապլաստ	1	1550 x 1300	1,100	0,915	1,100	0,915
2	Պատուհան 2 Մետաղապլաստ	3	1550 x 1800	1,580	1,210	4,740	3,630
3	Պատուհան 3 Մետաղապլաստ	8	700 x 1800	1,260	0,000	10,080	0,000
4	Պատուհան 4 Մետաղապլաստ	2	1500 x 1800	1,550	1,150	3,100	2,300
5	Պատուհան 5 Մետաղապլաստ	1	700 x 900	0,000	0,630	0,000	0,630
6	Պատուհան 6 Մետաղապլաստ	4	1300 x 1800	1,170	1,170	4,680	4,680
7	Պատուհան 7 Մետաղապլաստ	4	800 x 1800	1,440	0,000	5,760	0,000
8	Պատուհան 8 Մետաղապլաստ	4	1200 x 1800	1,080	1,080	4,320	4,320
9	Պատուհան 9 Մետաղապլաստ	3	1100 x 1800	0,990	0,990	2,970	2,970
10	Պատուհան 10 Մետաղապլաստ	6	900 x 1800	1,620	0,000	9,720	0,000
11	Պատուհան 11 Մետաղապլաստ	3	1800 x 1800	1,620	1,620	4,860	4,860
12	Պատուհան 12 Մետաղապլաստ	1	700 x 900	0,630	0,000	0,630	0,000
13	Պատուհան 13 վահանակ	6	1500 x 1500	0,000	2,250	0,000	13,500
1	Դուռ 1 Մետաղապլաստե արտաքին	1	1350 x 2800	3,100	0,680	3,100	0,680
2	Դուռ 2 Մետաղապլաստե արտաքին	3	1000 x 2800	2,300	0,500	6,900	1,500
3	Դուռ 3 Մետաղապլաստե արտաքին	2	900 x 2800	2,070	0,450	4,140	0,900
4	Դուռ 8 Մետաղապլաստե արտաքին	1	1200 x 2800	2,760	0,600	2,760	0,600
5	Դուռ 4 Մետաղապլաստե	10	1000 x 2100	2,100	0,000	21,000	0,000
6	Դուռ 5 Մետաղապլաստե	8	900 x 2100	1,890	0,000	15,120	0,000
7	Դուռ 6 Մետաղապլաստե	8	800 x 2100	1,680	0,000	13,440	0,000
8	Դուռ 7 Մետաղապլաստե	3	1100 x 2100	2,310	0,000	6,930	0,000
9	Դուռ 9 Մետաղապլաստե	6	800 x 1500	1,200	0,000	7,200	0,000
10	Դուռ 1 Այլումին	1	1300 x 2800	3,100	0,540	3,100	0,540

11	Ընդամենը պատուհան մետաղապլաստե	46	89,765	51,960	37,805
12	Ընդամենը դուռ Մետաղապլաստե արտաքին	7	20,580	16,900	3,680
12	Ընդամենը դուռ Մետաղապլաստե ներքին	35	63,690	63,690	0,000
13	Ընդամենը դուռ արտաքին այլումին	1	3,640	3,100	0,540
14	Պատուհանագծի տեղադրում պլանմասե b= 600 մմ			52,500	գծ.մ

Ծանոթություն

Պատուհանների և դռների պատվերներն ձևակերպել չին աշխատանքներն իրականացնելուց և վերջնական չափերն ճշգրտելուց հետո միայն, պատուհաններն նախատեսված են արտասահմանյան արտադրության մետաղապլաստե սպիտակ պրոֆիլներով 60 մմ հաստության բերմոկամրջակով, ներքին դռներն մետաղապլաստե մեկ տակ ապակիով 4,0 մմ: Արտաքին այլումինե դուռն բերմոկամրջակով, սպիտակ գույնի

Պատվիրատու՝ ՀՀ Կոտայքի մարզ Գողթի համայնքապետարան					
Պատվեր՝ ՀՀԿՄԳՀ ՄԱԾՁԲ-19/23					
ՀՀ Կոտայքի մարզ Գողթ համայնքի մանկապարտեզի վերակառուցման նախագծանախահաշվային փաստաթղթերի կազմում					
Ն. Գ. Բ.	Գ. Ղազարյան				
Նախագծեց.	Ա. Ղուկաս				
Ճարտարապետաշինարարական մաս				Էտապ	թերթ
				ճ Շ	24
				թերթեր	26
Դռների և պատուհանների էսքիզներ				«ԳԱԳՆԱԽՇԻՆ» ՍՊԸ	



Հատակների էսքիզներ
աշխատանքային ծավալներ
Առաջին հարկ

Սենքի անվանումը կամ համարը	ՀՀ	Հատակի կտրվածք	Հատակի շերտերը	Մակերեսը մ²
Առաջին հարկ 1, 6, 8, 9, 10, 13, 19, 23	1		Պրես գրանիտե հատակ Ց/ավ հարթեցնող շերտ 30 մմ Հիդրոմեկուսիչ շերտ 1 շերտ իզոգամ Թեթև բետոնյա շերտ 50 մմ Բետոնյա ամրանավորված հատակ 100 մմ Խճով տոփանված գրունտ	78.40 մ²
Առաջին հարկ 3, 4, 5, 7, 12, 14, 15, 16, 17, 18, 21	2		Մետալախե սալիկ Ց/ավ հարթեցնող շերտ 30 մմ Հիդրոմեկուսիչ շերտ 1 շերտ իզոգամ Թեթև բետոնյա շերտ 50 մմ Բետոնյա ամրանավորված հատակ 100 մմ Խճով տոփանված գրունտ	92.60 մ²
Առաջին հարկ 2, 11, 20, 22	1		Լամինատե հատակ Ց/ավ հարթեցնող շերտ 30 մմ Հիդրոմեկուսիչ շերտ 1 շերտ իզոգամ Թեթև բետոնյա շերտ 50 մմ Բետոնյա ամրանավորված հատակ 100 մմ Խճով տոփանված գրունտ	105.20 մ²

Հատակների էսքիզներ
աշխատանքային ծավալներ
Երկրորդ հարկ

Սենքի անվանումը կամ համարը	ՀՀ	Հատակի կտրվածք	Հատակի շերտերը	Մակերեսը մ²
Երկրորդ հարկ 1, 2, 9, 10	1		Պրես գրանիտե հատակ Ց/ավ հարթեցնող շերտ 30 մմ Թ/բ բետոնյա շերտ 50 մմ Ե/բ ծածկ 150 մմ	44.00 մ²
Երկրորդ հարկ 5, 6	2		Մետալախե սալիկ Ց/ավ հարթեցնող շերտ 30 մմ Հիդրոմեկուսիչ շերտ 1 շերտ իզոգամ Թ/բ բետոնյա շերտ 50 մմ Ե/բ ծածկ 150 մմ	32.90 մ²
Երկրորդ հարկ 3, 4, 7, 8	1		Լամինատե հատակ Ց/ավ հարթեցնող շերտ 30 մմ Թ/բ բետոնյա շերտ 50 մմ Ե/բ ծածկ 150 մմ	201.70 մ²

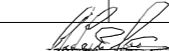
Ներքին հարդարման աշխատանքներ 2-րդ հարկ									
Հ/Հ	Առաստաղի հարդարում			Պատերի հարդարում					
	լատեքս մ²	գաջե սվաղ մ²	կախովի առաստաղ մ²	գաջե սվաղ մ²	ց/ավ սվաղ մ²	կեր. սալիկ մ²	լատեքս մ²	շեպերի սվաղ գաջով մ²	շեպերի սվաղ ց/ավ մ²
1	6,36	6,36		18,620			22,16	3,54	0
2	17,23	17,23		59,820	5	5	62,61	2,79	0
3	49,3	49,30		70,640			75,95	5,31	0
4	46,24	46,24		81,180			85,47	4,29	0
5			16,44	15,700	37,5	38,85	18,00	2,7	1,35
6			16,44	13,800	35,88	38,58	17,80	4	2,7
7	57,51	57,51		77,030			83,69	6,66	0
8	48,6	48,60		74,550			78,66	4,11	0
9	17,23	17,23		46,800	8	8	46,80	0	0
10	3,15	3,15		16,710	8	8	16,71	0	0
	245,62	245,62	32,88	474,85	94,38	98,43	507,85	33,4	4,05

0						Պատվիրատու՝ ՀՀ Կոտայքի մարզ Գողթի համայնքապետարան		
4,05						Պատվեր՝ ՀՀԿՄԳՀ ՄԱԾՁԲ-19/23		
						ՀՀ Կոտայքի մարզ Գողթ համայնքի մանկապարտեզի վերակառուցման նախագծանախահաշվային փաստաթղթերի կազմում		
Ն. Գ. Գ.	Գ. Ղազարյան			Ճարտարապետաշինարարական մաս		էտապ	թերթ	թերթեր
Նախագծեց.	Ա. Ղուկյան					ճ Շ	25	26
				Հատակների էսքիզներ		«ԳԱԳՆԱԽՇԻՆ» ՍՊԸ		

Ներքին հարդարման աշխատանքներ 1-ին հարկ									
Հ/Հ	Առաստաղի հարդարում			Պատերի հարդարում					
	լատքս մ ²	գաջե սկաղ մ ²	կախովի առաստաղ մ ²	գաջե սկաղ մ ²	ց/ավ սկաղ մ ²	կեր. սալիկ մ ²	լատքս մ ²	շեպերի սկաղ գաջով մ ²	շեպերի սկաղ ց/ավ մ ²
1	8,94	8,94		26,000			28,07	2,07	0
2	7,96	7,96		29,970			31,44	1,47	0
3	8,94	8,94		8,700	20,67	21,99	10,00	1,1	1,32
4	11,05	11,05		10,400	24,07	25,39	11,70	1,1	1,32
5			2,24		14,52	14,52			0
6	6	6,00		21,980			25,28	3,3	0
7			8,14		17,22	17,22			0
9	16,65	16,65		45,600			47,04	1,44	0
10	10,31	10,31		48,600			48,60	0	0
11	8,41	8,41		30,960			32,40	1,44	0
12			1,65		12,36	12,36			0
13	5,77	5,77		23,700			23,70	0	0
14	5,95	5,95		6,500	16,13	17,54	7,60	1,1	1,41
15	23,85	23,85		12,300	31,46	34,28	14,70	2,4	2,82
16	9,9	9,90		6,500	12,98	15,68	7,60	1,1	2,7
17	3,92	3,92		22,050			23,34	1,29	0
18	4,48	4,48		22,620			25,86	3,24	0
19	4,96	4,96		22,180			24,10	1,92	0
20	43,44	43,44		103,440			109,47	6,03	0
21			12,4	11,900	31,965	34,56	14,40	2,5	2,595
22	45,36	45,36		72,570			78,24	5,67	0
23	15,01	15,01		53,700	8	8	53,70	0	0
24	10,75	10,75		31,790			32,78	0,99	0
	251,65	251,65	24,43	611,46	189,38	201,54	650,02	38,16	12,165

						Պատվիրատու՝ ՀՀ Կոտայքի մարզ Գողթի համայնքապետարան			
						Պատվեր՝ ՀՀԿՄԳՀ ՄԱԾՁԲ-19/23			
						ՀՀ Կոտայքի մարզ Գողթ համայնքի մանկապարտեզի վերակառուցման նախագծանախահաշվային փաստաթղթերի կազմում			
Ն. Գ. Ճ.	Գ. Ղազարյան					Ճարտարապետաշինարարական մաս	Էտապ	թերթ	թերթեր
Նախագծեց.	Ա. Ղուկան						Ճ Շ	26	26
						Ներքին հարդարման աշխատանքներ	«ԳԱԳՆԱԽՇԻՆ» ՍՊԸ		

Հիմքերի ուժեղացման և ավելացման հատակագիծ
Մ 1:100

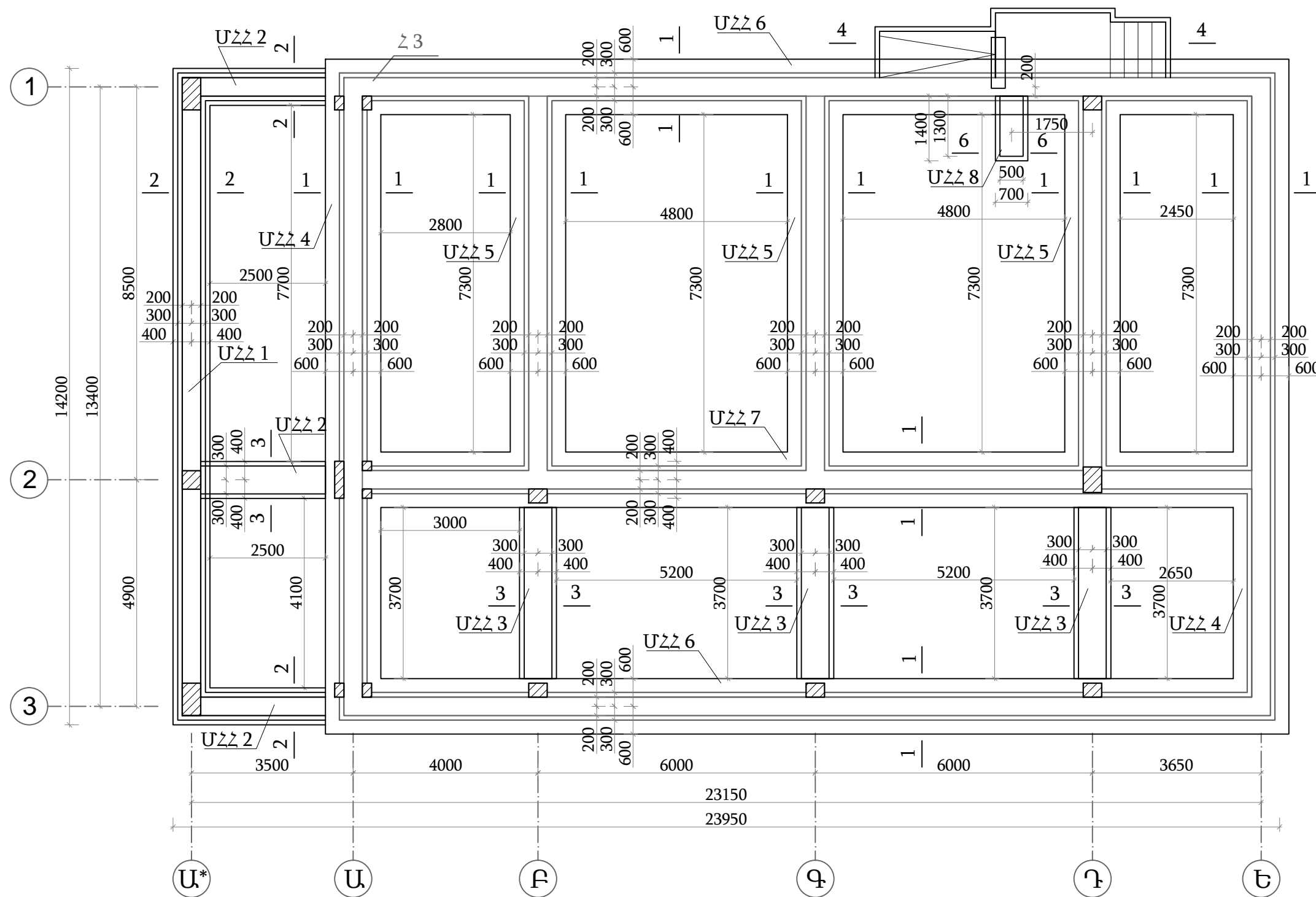

Կտրվածք 2-2 Մ 1:20

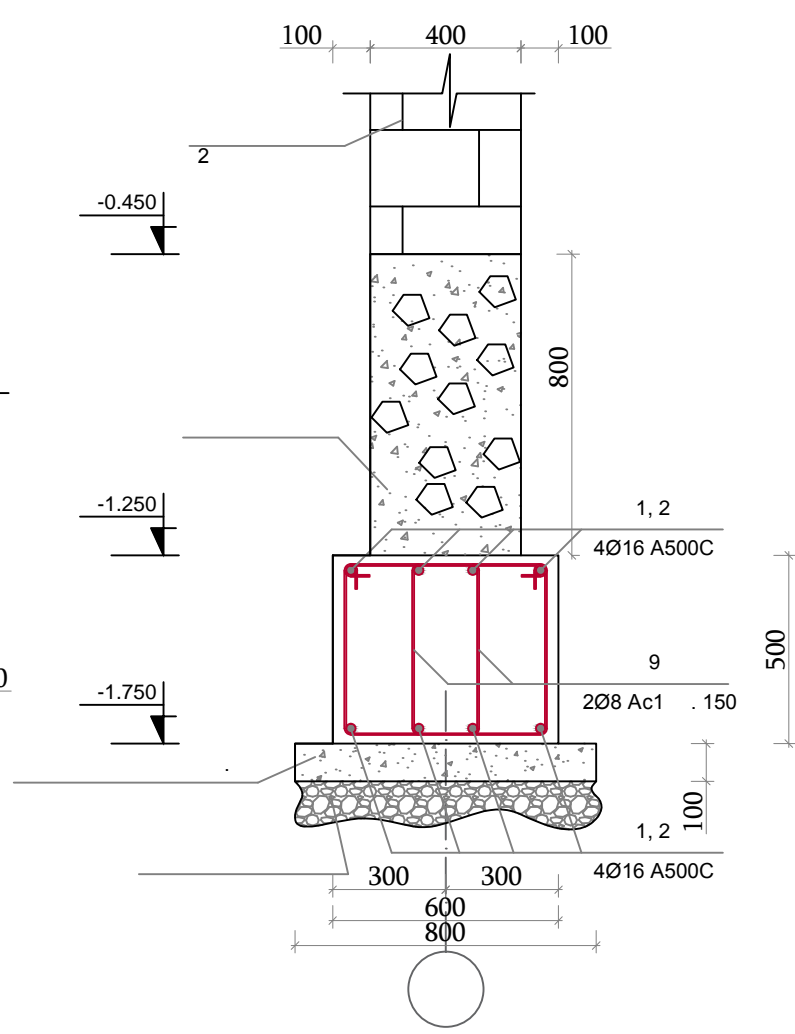

Կտրվածք 3-3 Մ 1:20

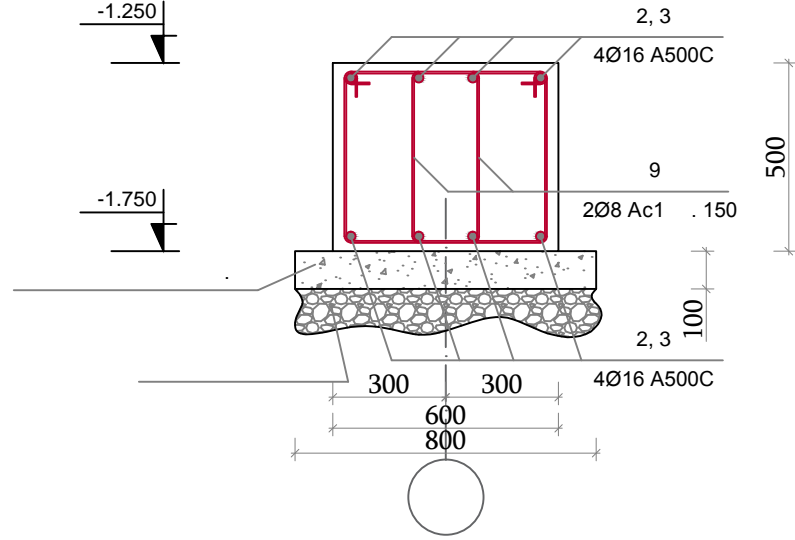

Ծանոթություն*

- Գոյություն ունեցող և ուժեղացվող հիմքեր
- Ավելացվող հիմքեր

						Պատվիրատու՝ ՀՀ Կոտայքի մարզ Գողթի համայնքապետարան Պատվեր՝ ՀՀԿՄԳՀ ՄԱԾՁԲ-19/23			
						ՀՀ Կոտայքի մարզ Գողթ համայնքի Մանկապարտեզի վերակառուցման նախագծանախահաշվային փաստաթղթերի կազմում			
Ն. Գ. Ճ.	Գ. Ղազարյան					Ճարտարապետաշինարարական մաս	Էտապ	Թերթ	Թերթեր
նախագծեց	Ա. Պողոսյան						ՃՀ	2	26
						Հիմքերի ուժեղացման և ավելացման հատակագիծ Մ 1:100, Կտրվածք 2-2, 3-3 Մ 1:20			
						«ԳԱԳՆԱԽՇԻՆ» ՍՊԸ			

Կտրվածք 1-1 Մ 1:20

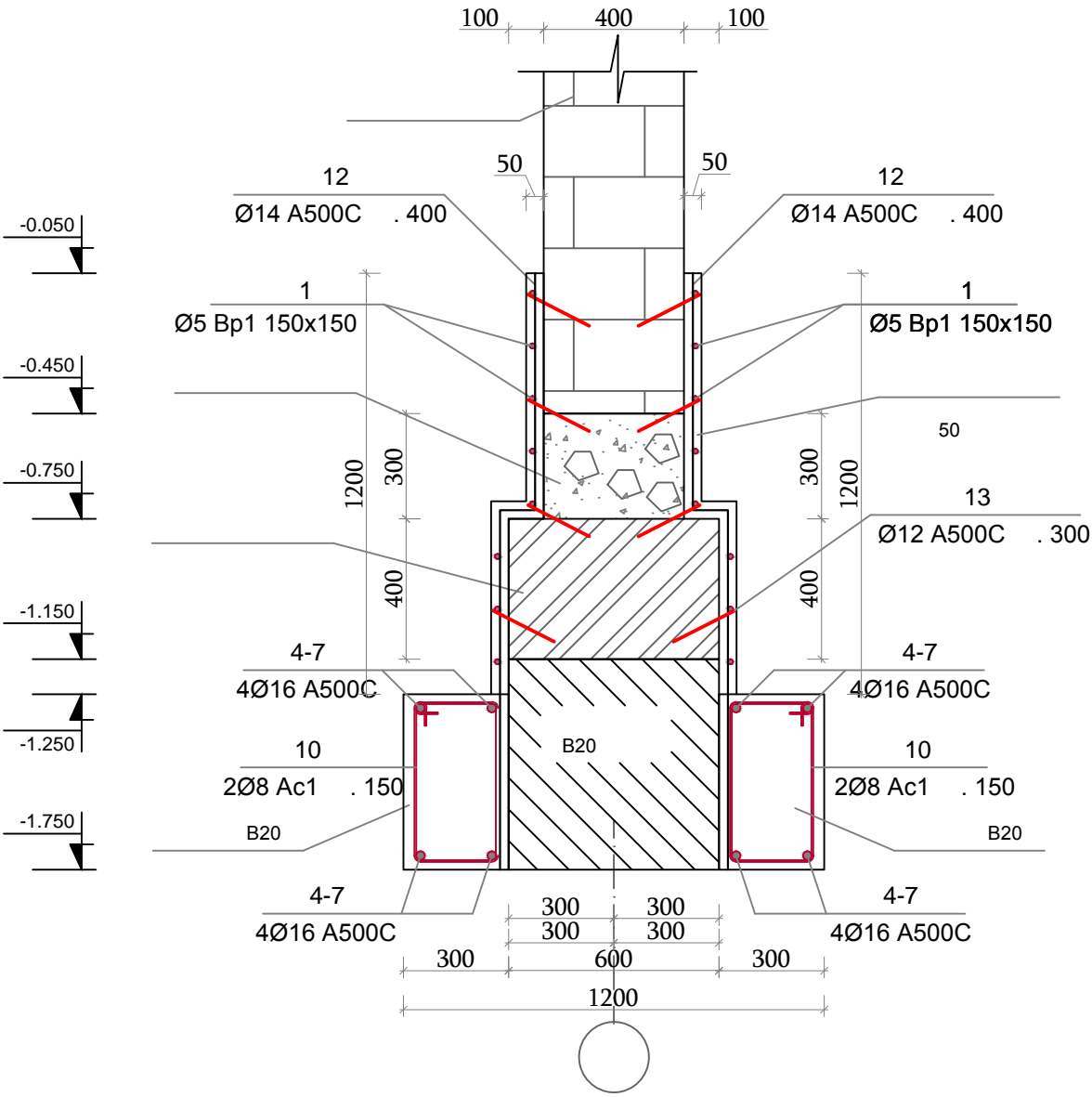

Կտրվածք 4-4 Մ 1:25

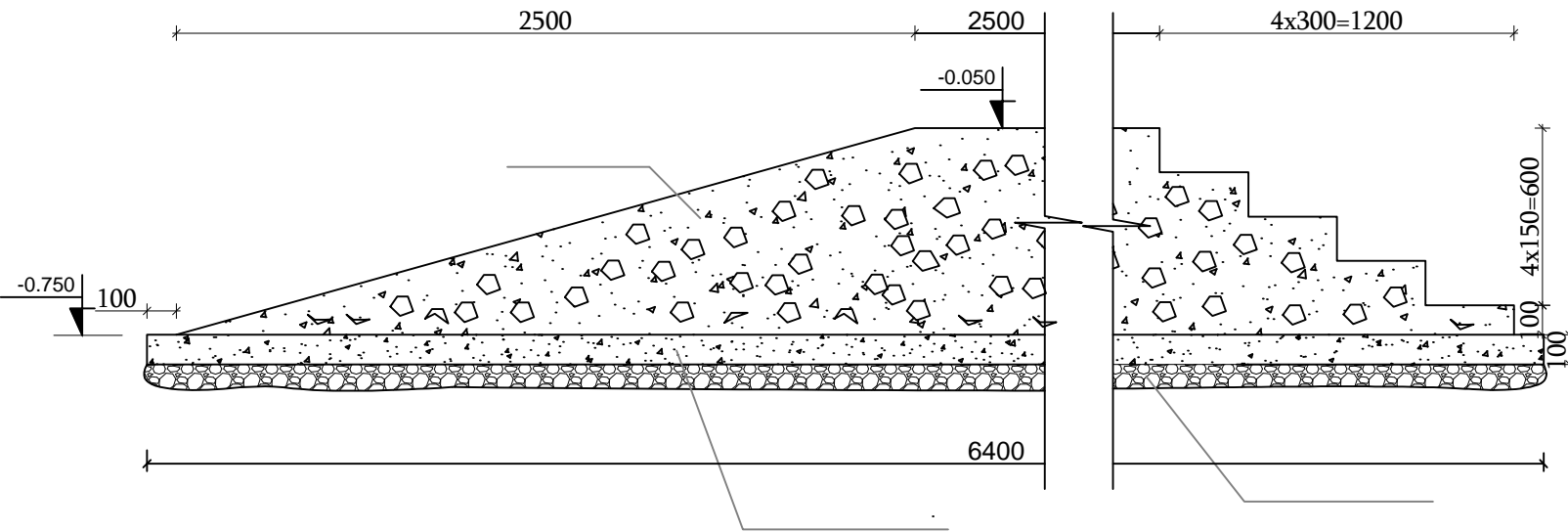

Հ/Հ	Տարրի էսքիզ
9	<div>450 L=1800</div> <div>450 350 550 x2</div>
10	<div>350 L=1600</div> <div>450 250 550 x2</div>
11	<div>400 L=1500</div> <div>350 300 450 x2</div>

Ե/Բ միաձույլ հիմնային հեծան					
Հ/Հ	Ø	Մակնիշը	Երկարություն (մմ) L	Քանակ (հատ)	Քաշը (կգ)
1	16	A500C	14800	8	187
2	16	A500C	3500	24	132.7
3	16	A500C	4300	24	163
4	16	A500C	15400	16	389.1
5	16	A500C	7900	24	299.4
6	16	A500C	21650	16	547
7	16	A500C	19850	8	250.8
8	16	A500C	1300	8	16.5
9	8	Ac1	1800	499	354.8
10	8	Ac1	1600	1516	958.2
11	8	Ac1	1500	18	10.7
12	12	A500C	1700	312	471
13	12	A500C	250	1248	277.1
Ընդամենը A500C					2733.6
Ընդամենը Ac1					1323.7
Ցանց Ց1 Ø5 Bp 1				մ ²	106.1
Բետոնի նախապատրաստական շերտի իրականացում B 7.5 դասի բետոնից				մ ³	3.8
Ե/Բ միաձույլ հիմքերի իրականացում B-20 դասի բետոնից				մ ³	70.3
Բուտաբետոնի իրականացում B-15 դասի բետոնից				մ ³	11.7

Կտրվածք 6-6 Մ 1:20

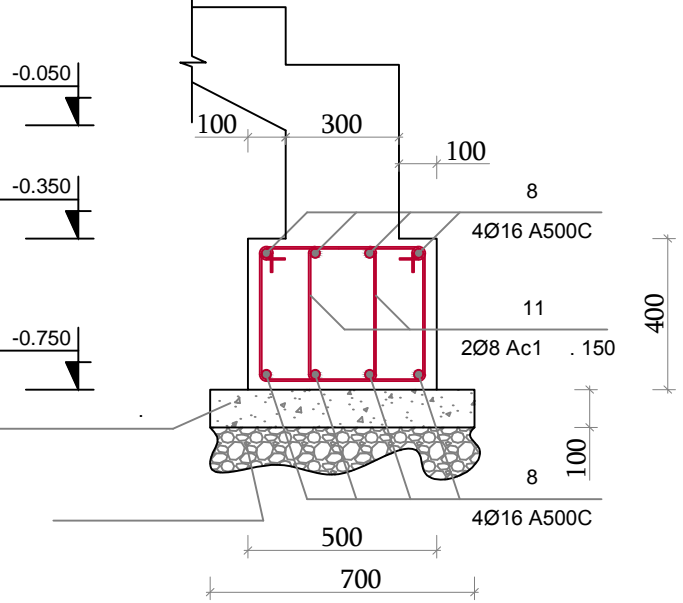

Ցանց Ց1 Մ 1:20

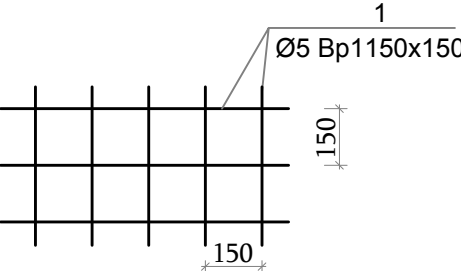

						Պատվիրատու՝ ՀՀ Կոտայքի մարզ Գողթի համայնքապետարան
						Պատվեր՝ ՀՀԿՄԳՀ ՄԱՍՁԲ-19/23
						ՀՀ Կոտայքի մարզ Գողթի համայնքի Մանկապարտեզի վերակառուցման նախագծանախահաշվային փաստաթղթերի կազմում
Ն. Գ. Ճ.	Գ. Ղազարյան					Ճարտարապետաշինարարական մաս
Նախագծեց	Ա. Պողոսյան					Էտապ ՃՇ
						Թերթ 3
						Թերթեր 26
						Կտրվածք 1-1, 4-4, 5-5, 6-6 Մ 1:20
						«ԳԱԳՆԱԽՇԻՆ» ՍՊԸ

1 100

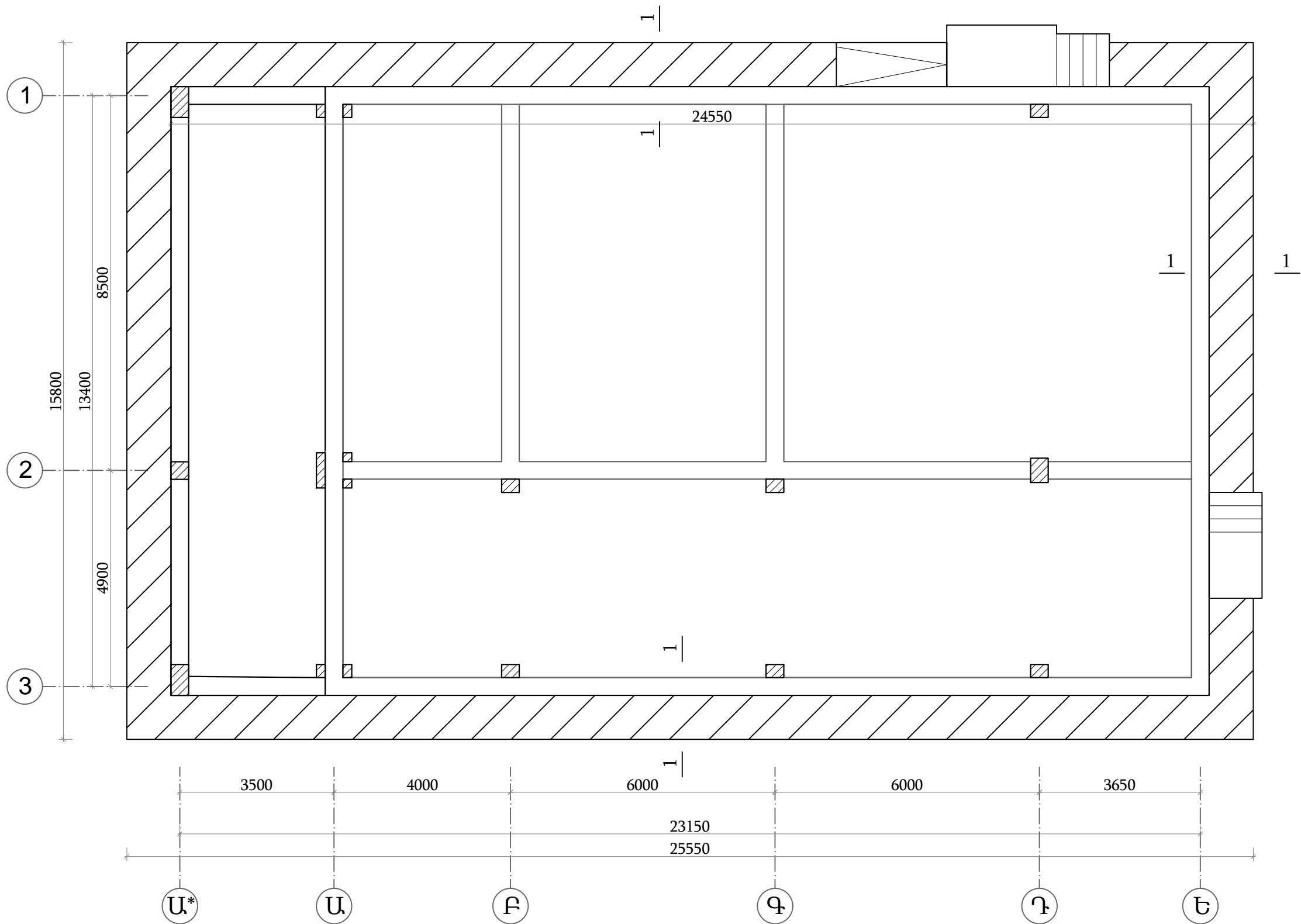

						Պատվիրատու՝ ՀՀ Կոտայքի մարզ Գողթի համայնքապետարան			
						Պատվեր՝ ՀՀԿՄԳՀ ՄԱԾՁԲ-19/23			
						ՀՀ Կոտայքի մարզ Գողթ համայնքի Մանկապարտեզի վերակառուցման նախագծանախահաշվային փաստաթղթերի կազմում			
Ն. Գ. Ճ.	Գ. Ղազարյան					Ճարտարապետաշինարարական մաս	Էտապ	Թերթ	Թերթեր
նախագծեց	Ա. Պողոսյան						ՃՇ	4	26
						Սալվաճքի իրականացման սխեմա Մ 1:100			
						«ԳԱԳՆԱԽՇԻՆ» ՍՊԸ			

Կտրվածք 1-1 Մ 1:25

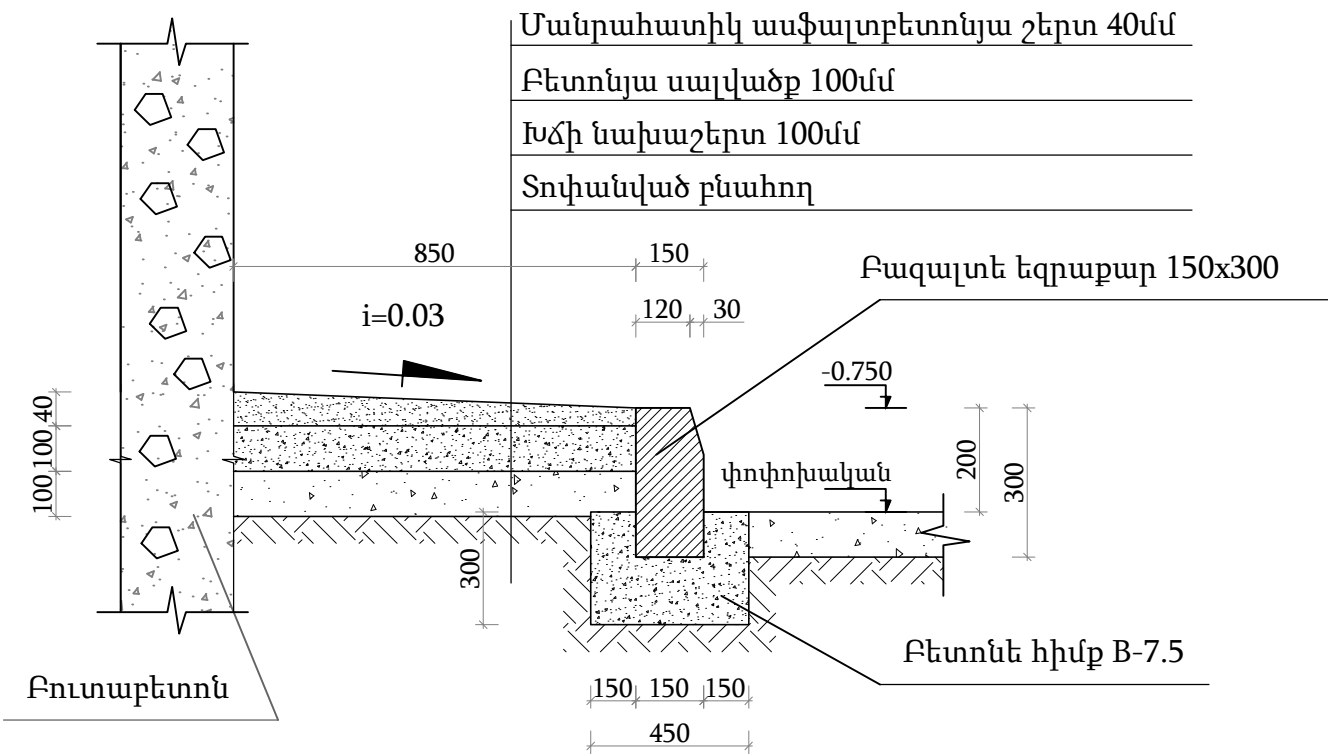

Հ.Հ	Անվանումը	Չ/Մ	Քանակը
1	Բազալտե եզրաքարերի տեղադրում 15x30 սմ	գծմ	61
2	Խճի նախաշերտի ստեղծում տոփանումով	մ³	6.1
3	Բետոնե սալվածքի կառուցում B-12.5 դասի բետոնից	մ³	6.1
4	Մանրահատիկ ասֆալտոբետոնե շերտի ստեղծում 40 մմ	մ²	61

						Պատվիրատու՝ ՀՀ Կոտայքի մարզ Գողթի համայնքապետարան			
						Պատվեր՝ ՀՀԿՄԳՀ ՄԱԾՁԲ-19/23			
						ՀՀ Կոտայքի մարզ Գողթ համայնքի Մանկապարտեզի վերակառուցման նախագծանախահաշվային փաստաթղթերի կազմում			
Ն. Գ. Ճ.	Գ. Ղազարյան					Ճարտարապետաշինարարական մաս	Էտապ	Թերթ	Թերթեր
նախագծեց	Ա. Պողոսյան						ՃՇ	5	26
						Կտրվածք 1-1 Մ 1:25	«ԳԱԳՆԱԽՇԻՆ» ՍՊԸ		

Հատակների ամրանավորում Մ 1:100

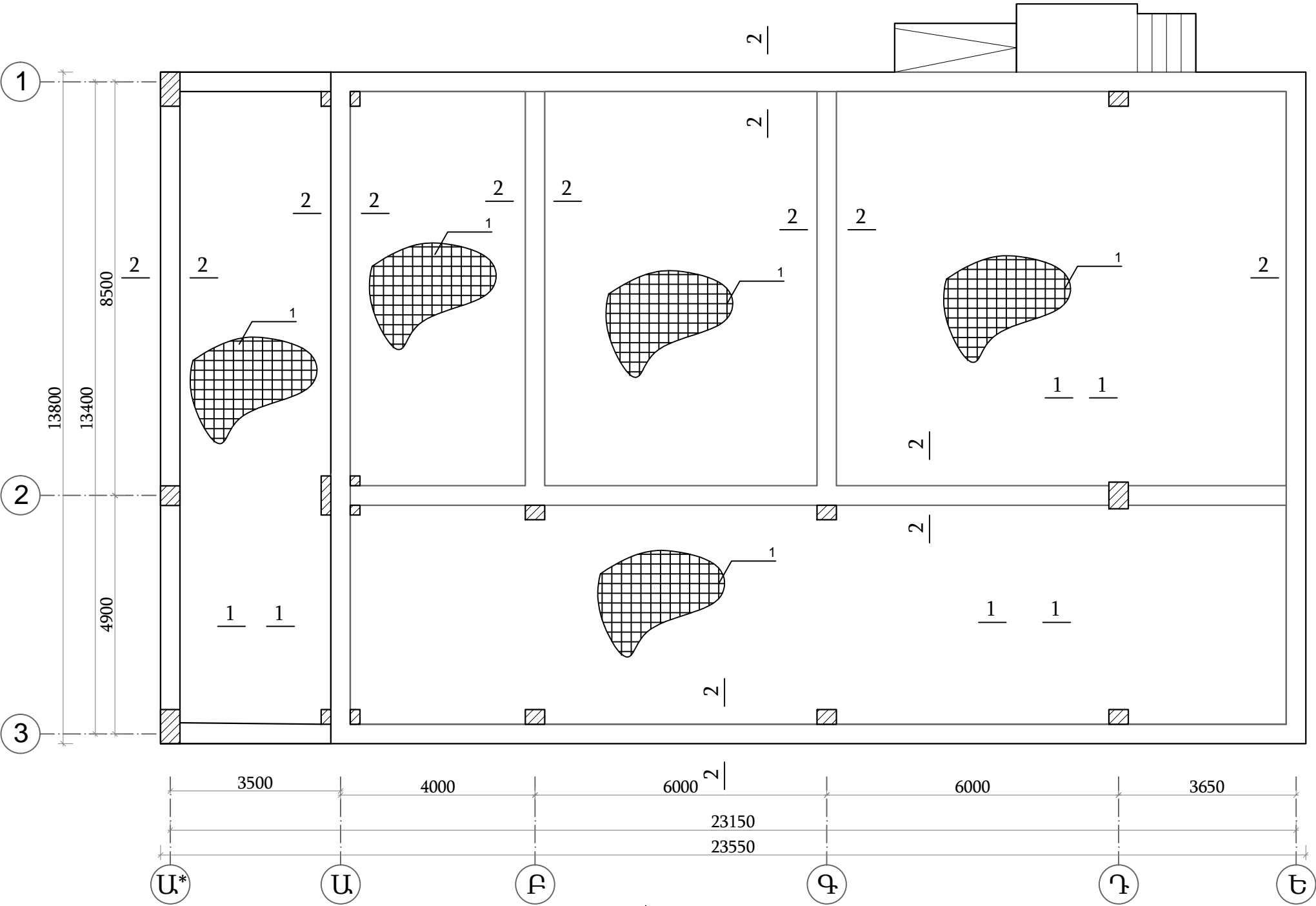

Կտրվածք 1-1 Մ 1:10

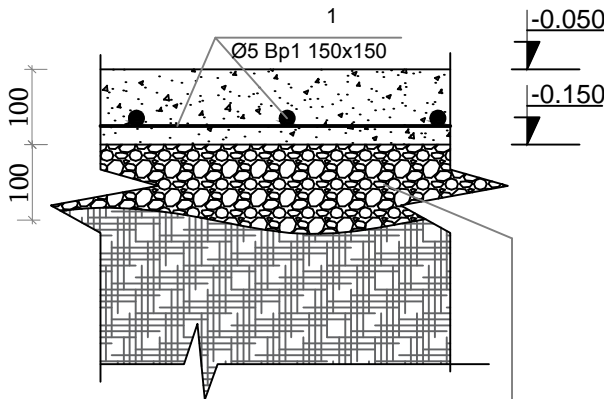

Ցանց 31 Մ 1:20

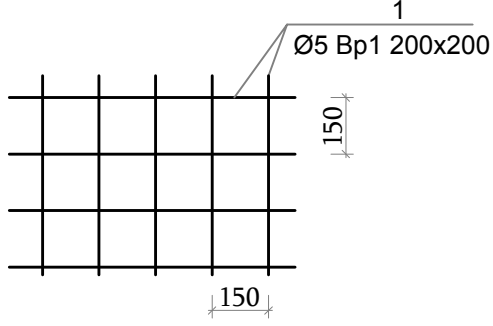

Կտրվածք 2-2 Մ 1:10

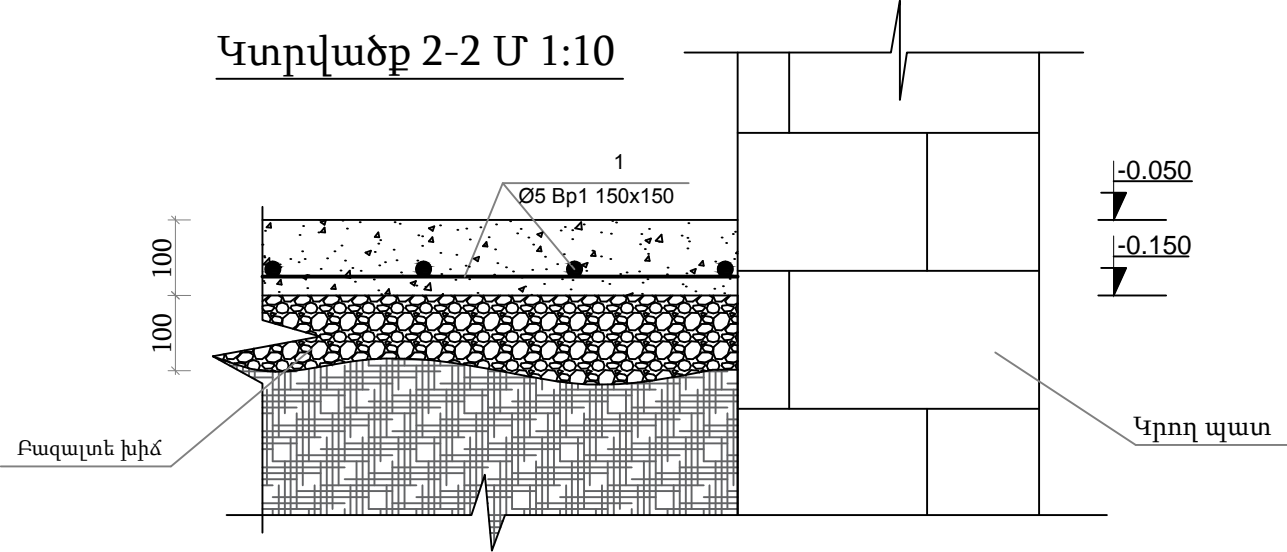

Ե/Բ միաձույլ հատակի սալի մասնագիր		
Ø5 Bp1 ցանց 150x150 մմ	մ ²	284.4
Ե/Բ միաձույլ հատակի իրականացում B-12.5 դասի բետոնից	մ ³	28.5
Բազալտե խճի շերտ տոփանումով	մ ³	28.5

Պատվիրատու՝ ՀՀ Կոտայքի մարզ Գողթի համայնքապետարան					
Պատվեր՝ ՀՀԿՄԳՀ ՄԱԾՁԲ-19/23					
ՀՀ Կոտայքի մարզ Գողթ համայնքի Մանկապարտեզի վերակառուցման նախագծանախահաշվային փաստաթղթերի կազմում					
Ն. Գ. Ճ.	Գ. Ղազարյան			Էտապ	Թերթ
նախագծեց	Ա. Պողոսյան			ՃՇ	6
				Թերթեր	26
Հատակների ամրանավորում Մ 1:100, Կտրվածք 1-1, 2-2 Մ 1:10				«ԳԱԳՆԱԽՇԻՆ» ՍՊԸ	

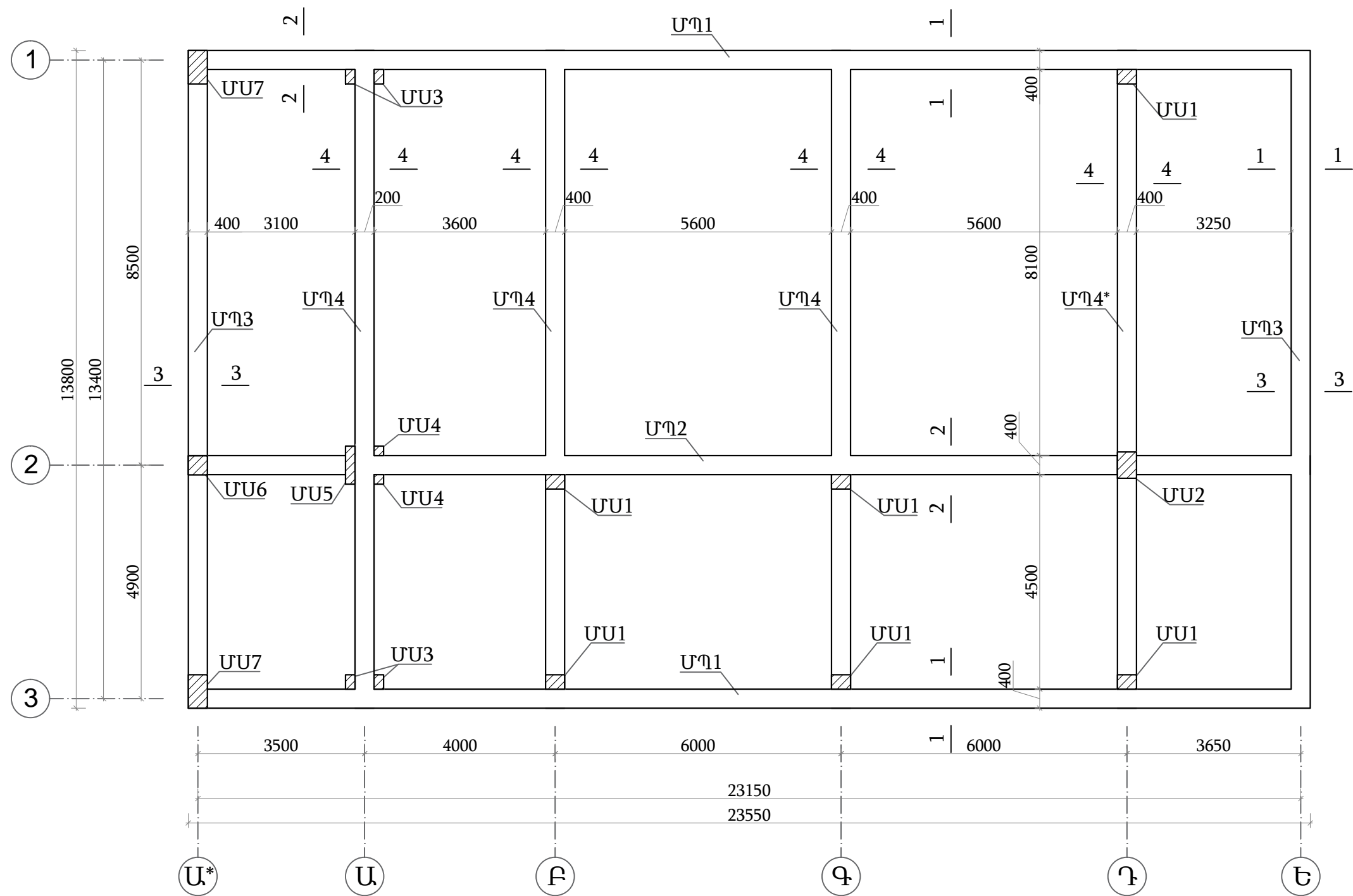

Սյուների և պարզունակների սխեմա
+3.150 նիշ Մ 1:100

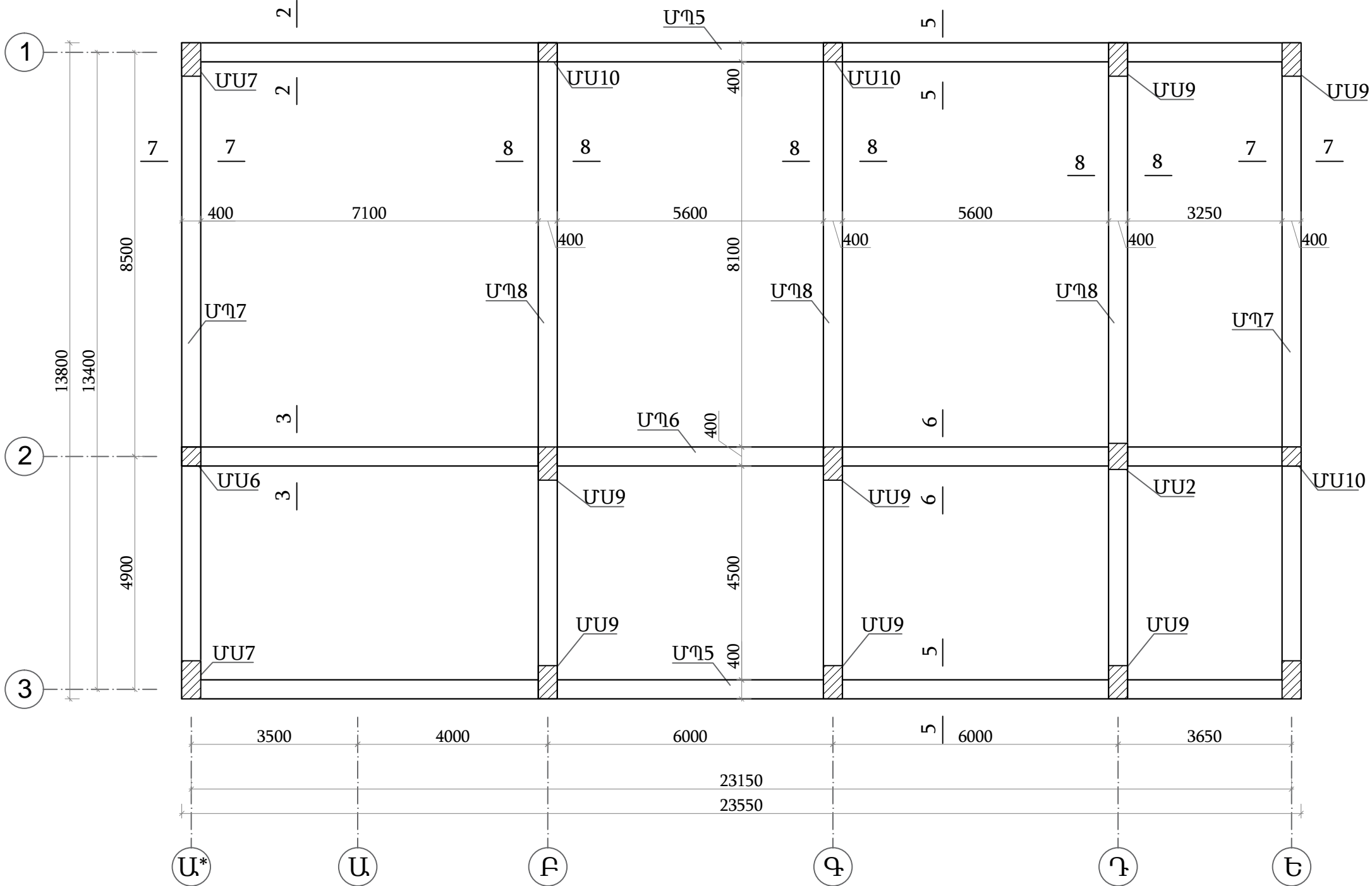

						Պատվիրատու՝ ՀՀ Կոտայքի մարզ Գողթի համայնքապետարան			
						Պատվերի ՀՀԿՄԳՀ ՄԱԾԶԲ-19/23			
						ՀՀ Կոտայքի մարզ Գողթի համայնքի Մանկապարտեզի վերակառուցման նախագծանախահաշվային փաստաթղթերի կազմում			
Ն. Գ. Ճ.	Գ. Ղազարյան					Ճարտարապետաշինարարական մաս	Էտապ	Թերթ	Թերթեր
նախագծեց	Ա. Պողոսյան						ՃՀ	7	26
						+3.150	1:100	«ԳԱԳՆԱԽՇԻՆ» ՍՊԸ	

+6.500 u_{h2} U 1:100



						Պատվիրատու՝ ՀՀ Կոտայքի մարզ Գողթի համայնքապետարան Պատվեր՝ ՀՀԿՄԳՀ ՄԱԾՁԲ-19/23			
						ՀՀ Կոտայքի մարզ Գողթ համայնքի Մանկապարտեզի վերակառուցման նախագծանախահաշվային փաստաթղթերի կազմում			
Ն. Գ. Ը.	Գ. Ղազարյան					Ճարտարապետաշինարարական մաս	Էտապ	Թերթ	Թերթեր
նախագծեց	Ա. Պողոսյան						ՃՇ	8	26
						+6.500 1:100	«ԳԱԳՆԱԽՇԻՆ» ՍՊԸ		

Միաձույլ շրջանակ 1 առանցքով Մ 1:100

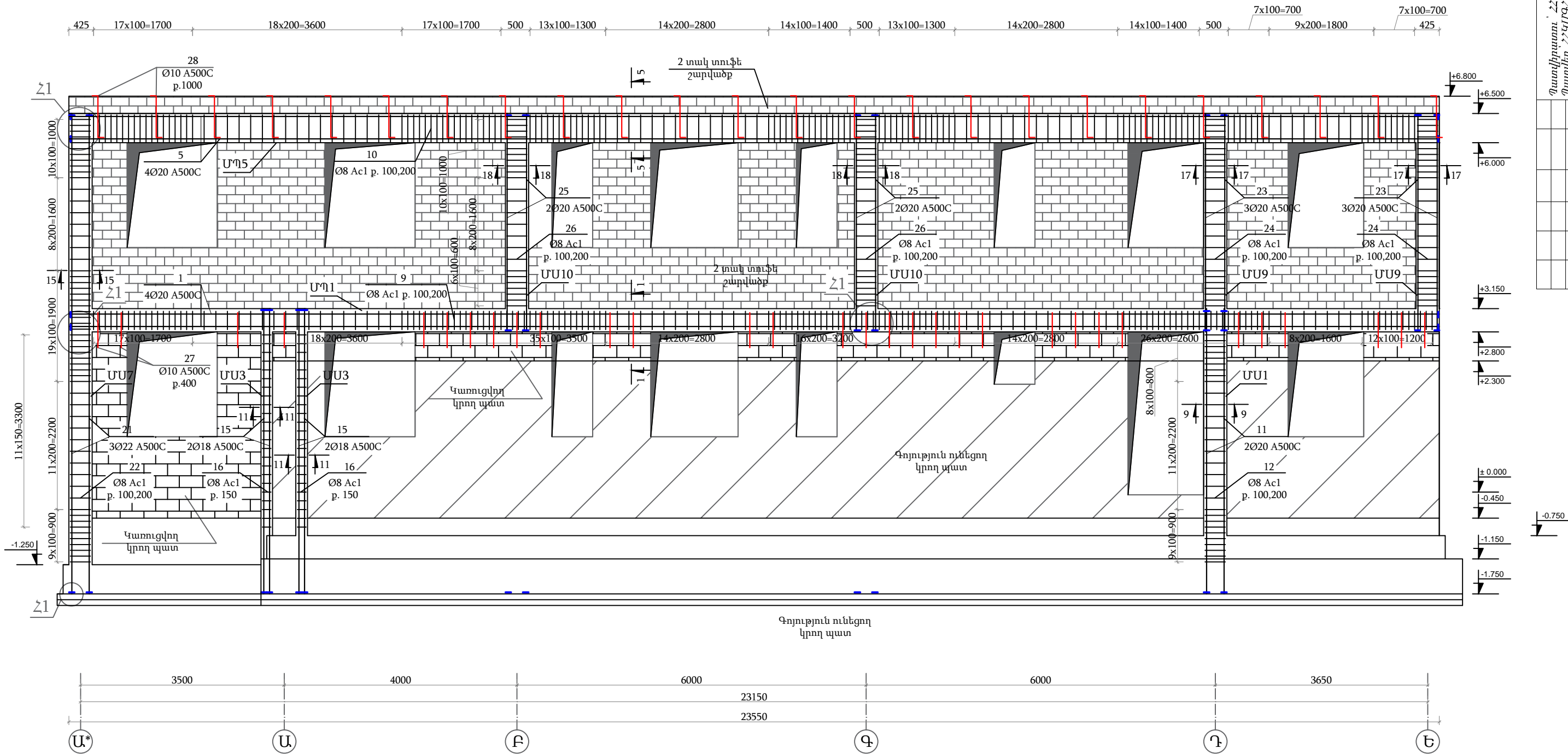

																																																																																																																																																																																																																																																																																																																																																																																																																																																																																																																																																																																																																																																																																																																																																																																																																																																																																																																																																																																																																																																																																																																																																																																																																																																																																																																																																																																																																										</
--	--	--	--	--	--	--	--	--	--	--	--	--	--	--	--	--	--	--	--	--	--	--	--	--	--	--	--	--	--	--	--	--	--	--	--	--	--	--	--	--	--	--	--	--	--	--	--	--	--	--	--	--	--	--	--	--	--	--	--	--	--	--	--	--	--	--	--	--	--	--	--	--	--	--	--	--	--	--	--	--	--	--	--	--	--	--	--	--	--	--	--	--	--	--	--	--	--	--	--	--	--	--	--	--	--	--	--	--	--	--	--	--	--	--	--	--	--	--	--	--	--	--	--	--	--	--	--	--	--	--	--	--	--	--	--	--	--	--	--	--	--	--	--	--	--	--	--	--	--	--	--	--	--	--	--	--	--	--	--	--	--	--	--	--	--	--	--	--	--	--	--	--	--	--	--	--	--	--	--	--	--	--	--	--	--	--	--	--	--	--	--	--	--	--	--	--	--	--	--	--	--	--	--	--	--	--	--	--	--	--	--	--	--	--	--	--	--	--	--	--	--	--	--	--	--	--	--	--	--	--	--	--	--	--	--	--	--	--	--	--	--	--	--	--	--	--	--	--	--	--	--	--	--	--	--	--	--	--	--	--	--	--	--	--	--	--	--	--	--	--	--	--	--	--	--	--	--	--	--	--	--	--	--	--	--	--	--	--	--	--	--	--	--	--	--	--	--	--	--	--	--	--	--	--	--	--	--	--	--	--	--	--	--	--	--	--	--	--	--	--	--	--	--	--	--	--	--	--	--	--	--	--	--	--	--	--	--	--	--	--	--	--	--	--	--	--	--	--	--	--	--	--	--	--	--	--	--	--	--	--	--	--	--	--	--	--	--	--	--	--	--	--	--	--	--	--	--	--	--	--	--	--	--	--	--	--	--	--	--	--	--	--	--	--	--	--	--	--	--	--	--	--	--	--	--	--	--	--	--	--	--	--	--	--	--	--	--	--	--	--	--	--	--	--	--	--	--	--	--	--	--	--	--	--	--	--	--	--	--	--	--	--	--	--	--	--	--	--	--	--	--	--	--	--	--	--	--	--	--	--	--	--	--	--	--	--	--	--	--	--	--	--	--	--	--	--	--	--	--	--	--	--	--	--	--	--	--	--	--	--	--	--	--	--	--	--	--	--	--	--	--	--	--	--	--	--	--	--	--	--	--	--	--	--	--	--	--	--	--	--	--	--	--	--	--	--	--	--	--	--	--	--	--	--	--	--	--	--	--	--	--	--	--	--	--	--	--	--	--	--	--	--	--	--	--	--	--	--	--	--	--	--	--	--	--	--	--	--	--	--	--	--	--	--	--	--	--	--	--	--	--	--	--	--	--	--	--	--	--	--	--	--	--	--	--	--	--	--	--	--	--	--	--	--	--	--	--	--	--	--	--	--	--	--	--	--	--	--	--	--	--	--	--	--	--	--	--	--	--	--	--	--	--	--	--	--	--	--	--	--	--	--	--	--	--	--	--	--	--	--	--	--	--	--	--	--	--	--	--	--	--	--	--	--	--	--	--	--	--	--	--	--	--	--	--	--	--	--	--	--	--	--	--	--	--	--	--	--	--	--	--	--	--	--	--	--	--	--	--	--	--	--	--	--	--	--	--	--	--	--	--	--	--	--	--	--	--	--	--	--	--	--	--	--	--	--	--	--	--	--	--	--	--	--	--	--	--	--	--	--	--	--	--	--	--	--	--	--	--	--	--	--	--	--	--	--	--	--	--	--	--	--	--	--	--	--	--	--	--	--	--	--	--	--	--	--	--	--	--	--	--	--	--	--	--	--	--	--	--	--	--	--	--	--	--	--	--	--	--	--	--	--	--	--	--	--	--	--	--	--	--	--	--	--	--	--	--	--	--	--	--	--	--	--	--	--	--	--	--	--	--	--	--	--	--	--	--	--	--	--	--	--	--	--	--	--	--	--	--	--	--	--	--	--	--	--	--	--	--	--	--	--	--	--	--	--	--	--	--	--	--	--	--	--	--	--	--	--	--	--	--	--	--	--	--	--	--	--	--	--	--	--	--	--	--	--	--	--	--	--	--	--	--	--	--	--	--	--	--	--	--	--	--	--	--	--	--	--	--	--	--	--	--	--	--	--	--	--	--	--	--	--	--	--	--	--	--	--	--	--	--	--	--	--	--	--	--	--	--	--	--	--	--	--	--	--	--	--	--	--	--	--	--	--	--	--	--	--	--	--	--	--	--	--	--	--	--	--	--	--	--	--	--	--	--	--	--	--	--	--	--	--	--	--	--	--	--	--	--	--	--	--	--	--	--	--	--	--	--	--	--	--	--	--	--	--	--	--	--	--	--	--	--	--	--	--	--	--	--	--	--	--	--	--	--	--	--	--	--	--	--	--	--	--	--	--	--	--	--	--	--	--	--	--	--	--	--	--	--	--	--	--	--	--	--	--	--	--	--	--	--	--	--	--	--	--	--	--	--	--	--	--	--	--	--	--	--	--	--	--	--	--	--	--	--	--	--	--	--	--	--	--	--	--	--	--	--	--	--	--	--	--	--	--	--	--	--	--	--	--	--	--	--	--	--	--	--	--	--	--	--	--	--	--	--	--	--	--	--	--	--	--	--	--	--	--	--	--	--	--	--	--	--	--	--	--	--	--	--	--	--	--	--	--	--	--	--	--	--	--	--	--	--	--	--	--	--	--	--	--	--	--	--	--	--	--	--	--	--	--	--	--	--	--	--	--	--	--	--	--	--	--	--	--	--	--	--	--	--	--	--	--	--	--	--	--	--	--	--	--	--	--	--	--	--	--	--	--	--	--	--	--	--	--	--	--	--	--	--	--	--	--	--	--	--	--	--	--	--	--	--	--	--	--	--	--	--	--	--	--	--	--	--	--	--	--	--	--	--	--	--	--	--	--	--	--	--	--	--	--	--	--	--	--	--	--	--	--	--	--	--	--	--	--	--	--	--	--	--	--	--	--	--	--	--	--	--	--	--	--	--	--	--	--	--	--	--	--	--	--	--	--	--	--	--	--	--	--	--	--	--	--	--	--	--	--	--	--	--	--	--	--	--	--	--	--	--	--	--	--	--	--	--	--	--	--	--	--	--	--	--	--	--	--	--	--	--	--	--	----

Միաձուլլ շրջանակ 2 առանցքով Մ 1:100

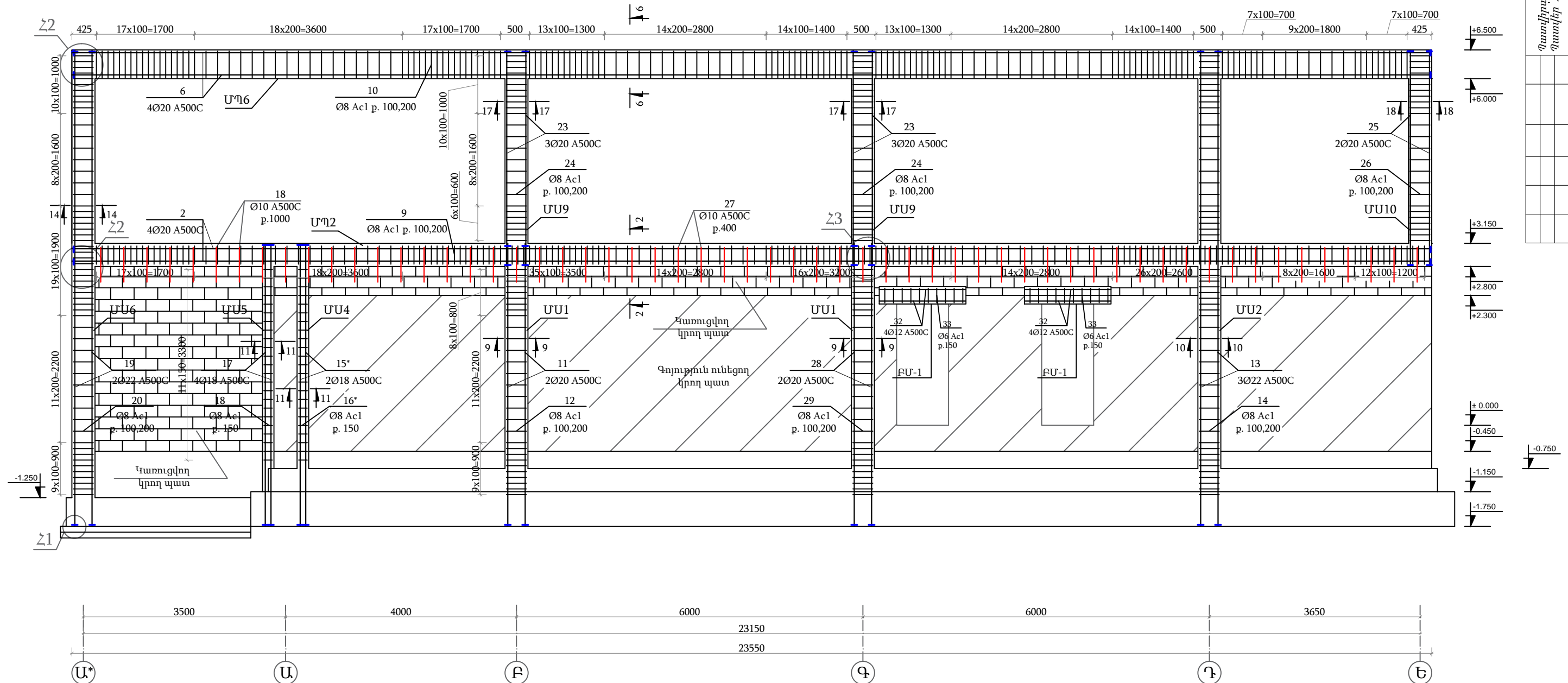

Պատվիրատու՝ ՀՀ Կոտայքի մարզ Գողթի համայնքապետարան
Պատվեր՝ ՀՀԿՄԳՀ ՄՍՁԳ-19/23

ՀՀ Կոտայքի մարզ Գողթ համայնքի Մանկապարտեզի վերակառուցման նախագծանախահաշվարկին փաստաթղթերի կազմում

Հարտարապետություն	Խոսակ	10	26
	Թերթ	10	26

Միաձուլյալ շրջանակ 2 առանցքով ԻՄ 1-100	«ԳԱԳՆԱԽՇԻՆ» ՍՊԸ
---	-----------------

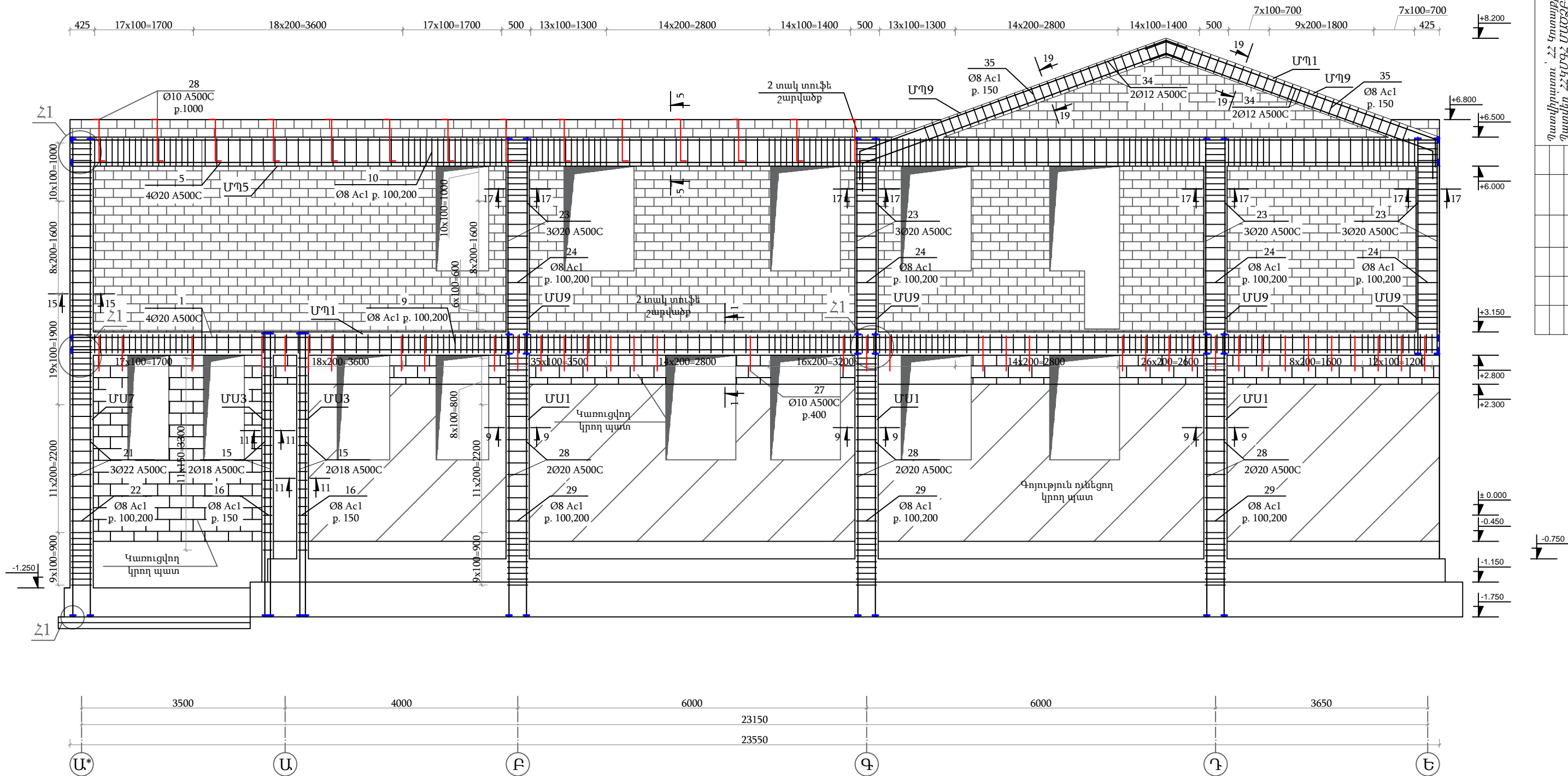

Միաձույլ շրջանակ 3 առանցքով Մ 1:100

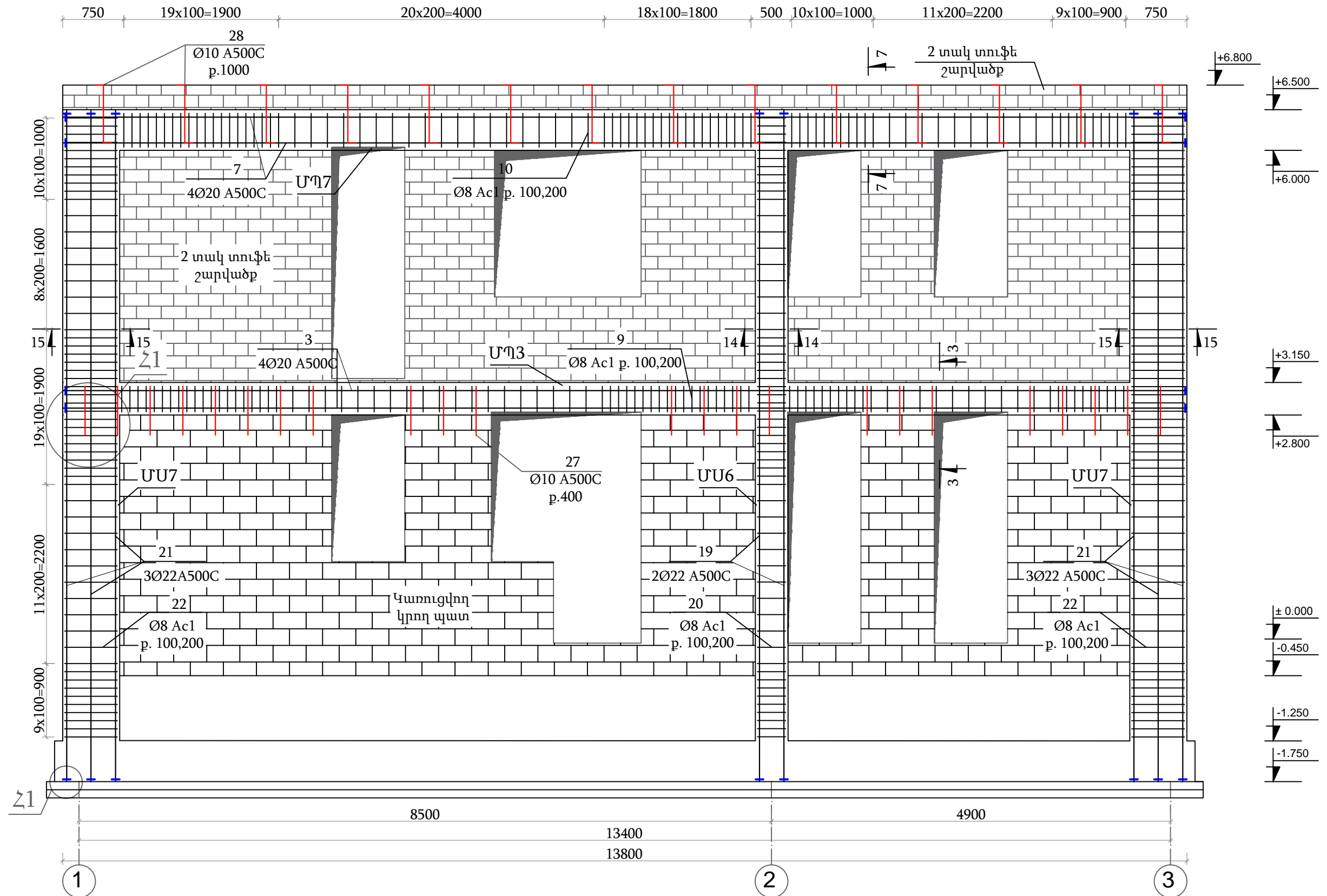

Պատվիրատու՝ ՀՀ Կոտայքի մարզի Գողթի համայնքապետարանի Պատվեր՝ ՀՀԿՄԳՀ ՄՄՈՉԲ-19/23				ՀՀ Կոտայքի մարզի Գողթի համայնքի Մանկապարտեզի վերակառուցման նախագծամանրամշակման փաստաթղթերի կազմում			
Հարտարակետաշինարարական մաս		Լուսավ.	Փերթեր	ՀՀ	11	26	
Միաձույլ շրջանակ 3 առանցքով Մ 1:100		«ԳԱԳՆԱՆՇԻՆ» ՍՊԸ					

Միաձույլ շրջանակ Ա* առանցքով Մ 1:100



							Պատվիրատու՝ ՀՀ Կոտայքի մարզ Գողթի համայնքապետարան			
							Պատվեր՝ ՀՀԿՄԳՀ ՄԱԾՁԲ-19/23			
							ՀՀ Կոտայքի մարզ Գողթ համայնքի Մանկապարտեզի վերակառուցման նախագծանախահաշվային փաստաթղթերի կազմում			
Ն. Գ. Ճ.	Գ. Ղազարյան						Ճարտարապետաշինարարական մաս	Էտապ	Թերթ	Թերթեր
նախագծեց	Ա. Պողոսյան							ՃՇ	12	26
							Միաձույլ շրջանակ Ա* առանցքով Մ 1:100	«ԳԱԳՆԱԽՇԻՆ» ՍՊԸ		

Միաձույլ շրջանակ Ա առանցքով Մ 1:100

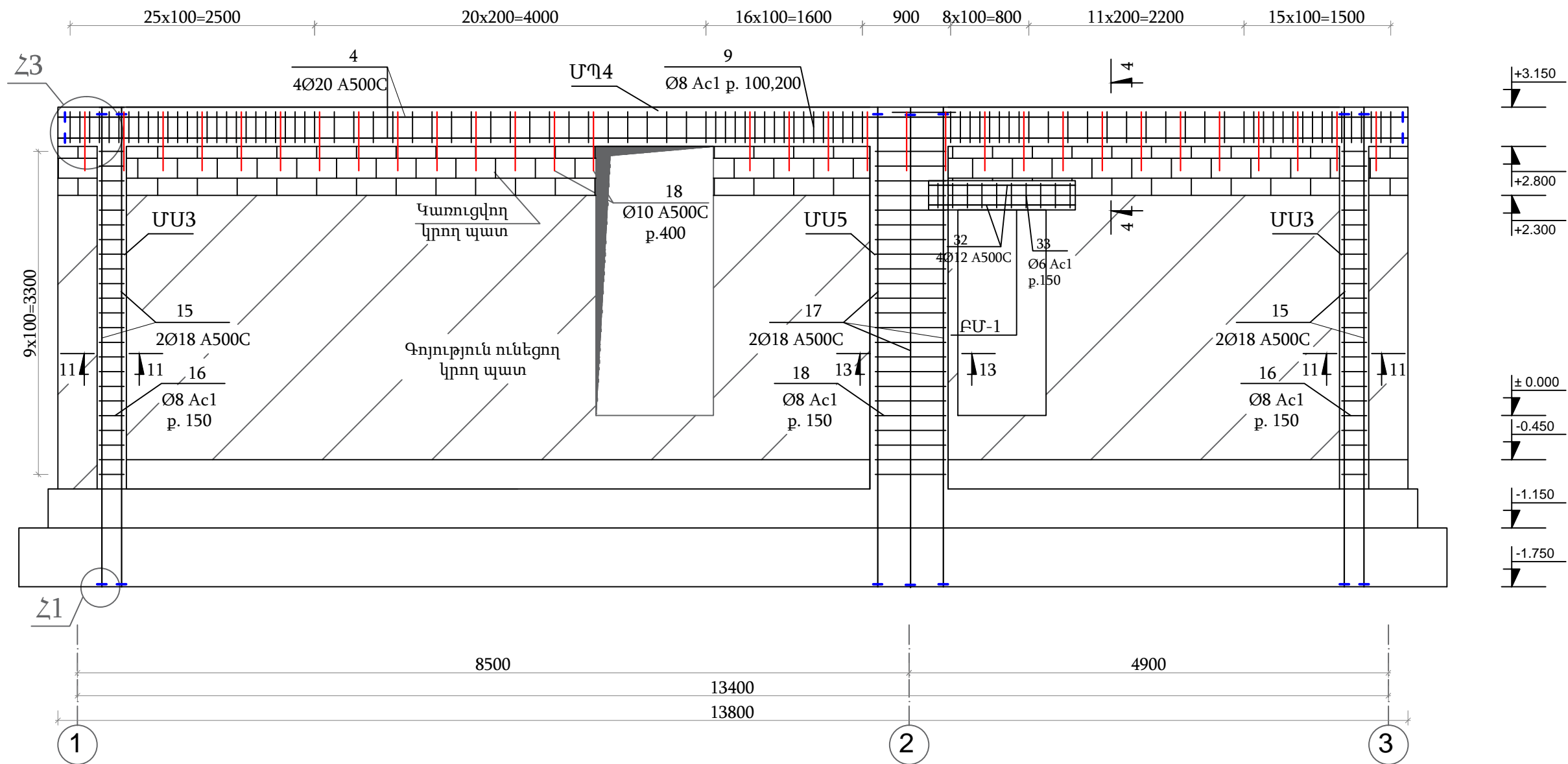

						Պատվիրատու՝ ՀՀ Կոտայքի մարզ Գողթի համայնքապետարան
						Պատվեր՝ ՀՀԿՄԳՀ ՄԱԾՁԲ-19/23
						ՀՀ Կոտայքի մարզ Գողթ համայնքի Մանկապարտեզի վերակառուցման նախագծանախահաշվային փաստաթղթերի կազմում
Ն. Գ. Ճ.	Գ. Ղազարյան					Ճարտարապետաշինարարական մաս
նախագծեց	Ա. Պողոսյան					Էտապ ՃՇ
						Թերթ 13
						Թերթեր 26
						Միաձույլ շրջանակ Ա առանցքով Մ 1:100
						«ԳԱԳՆԱԽՇԻՆ» ՍՊԸ

Միաձույլ շրջանակ Բ, Գ առանցքով Մ 1:100

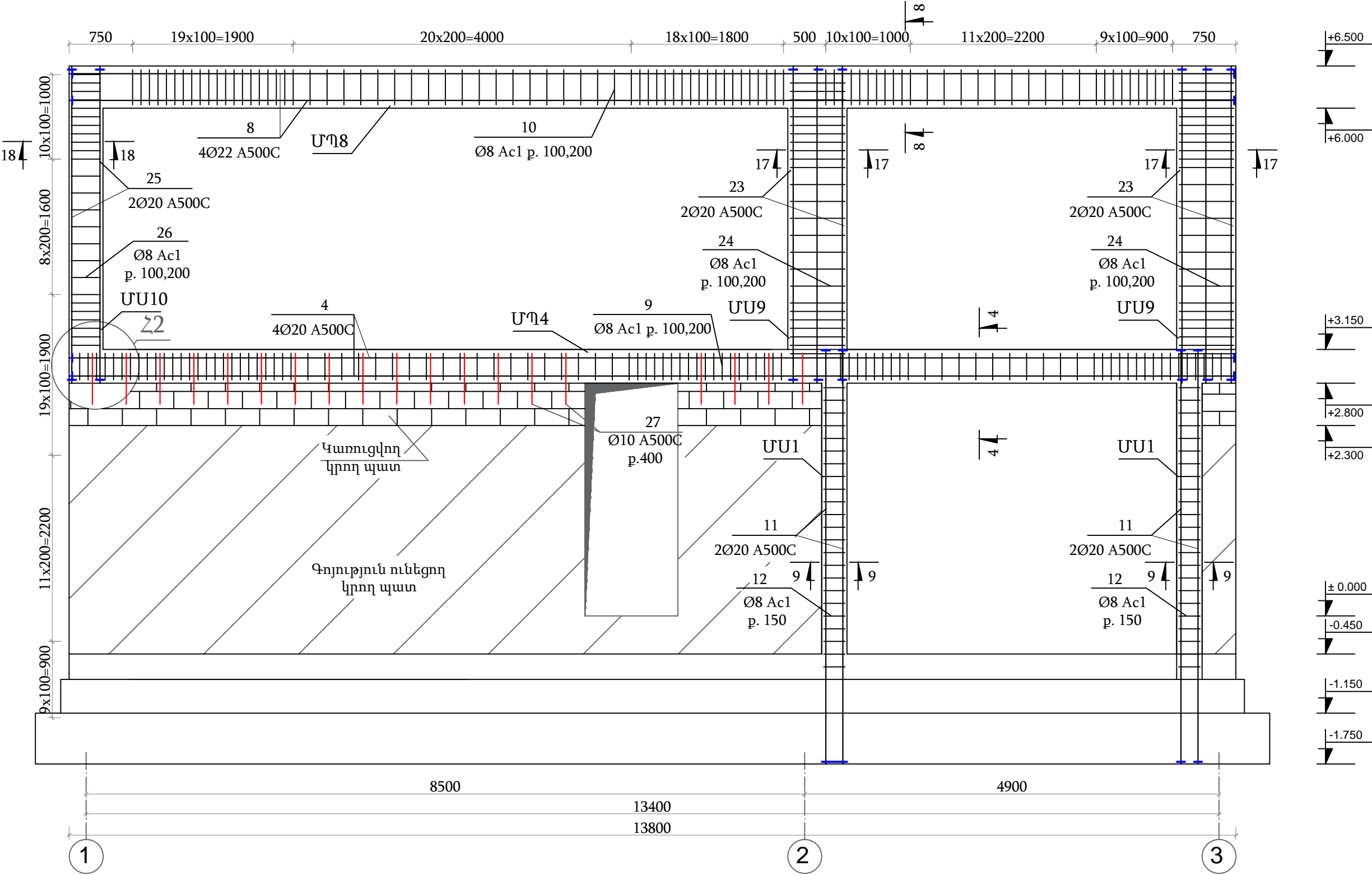

						Պատվիրատու՝ ՀՀ Կոտայքի մարզ Գողթի համայնքապետարան
						Պատվեր՝ ՀՀԿՄԳՀ ՄԱԾՁԲ-19/23
						ՀՀ Կոտայքի մարզ Գողթի համայնքի Մանկապարտեզի վերակառուցման նախագծանախահաշվային փաստաթղթերի կազմում
Ն. Գ. Ճ.	Գ. Ղազարյան					Զարտարապետաշինարարական մաս
նախագծեց	Ա. Պողոսյան					Էտապ ՃՇ
						Թերթ 14
						Թերթեր 26
						Միաձույլ շրջանակ Բ, Գ առանցքով Մ 1:100
						«ԳԱԳՆԱԽՇԻՆ» ՍՊԸ

Միաձույլ շրջանակ Դ առանցքով Մ 1:100

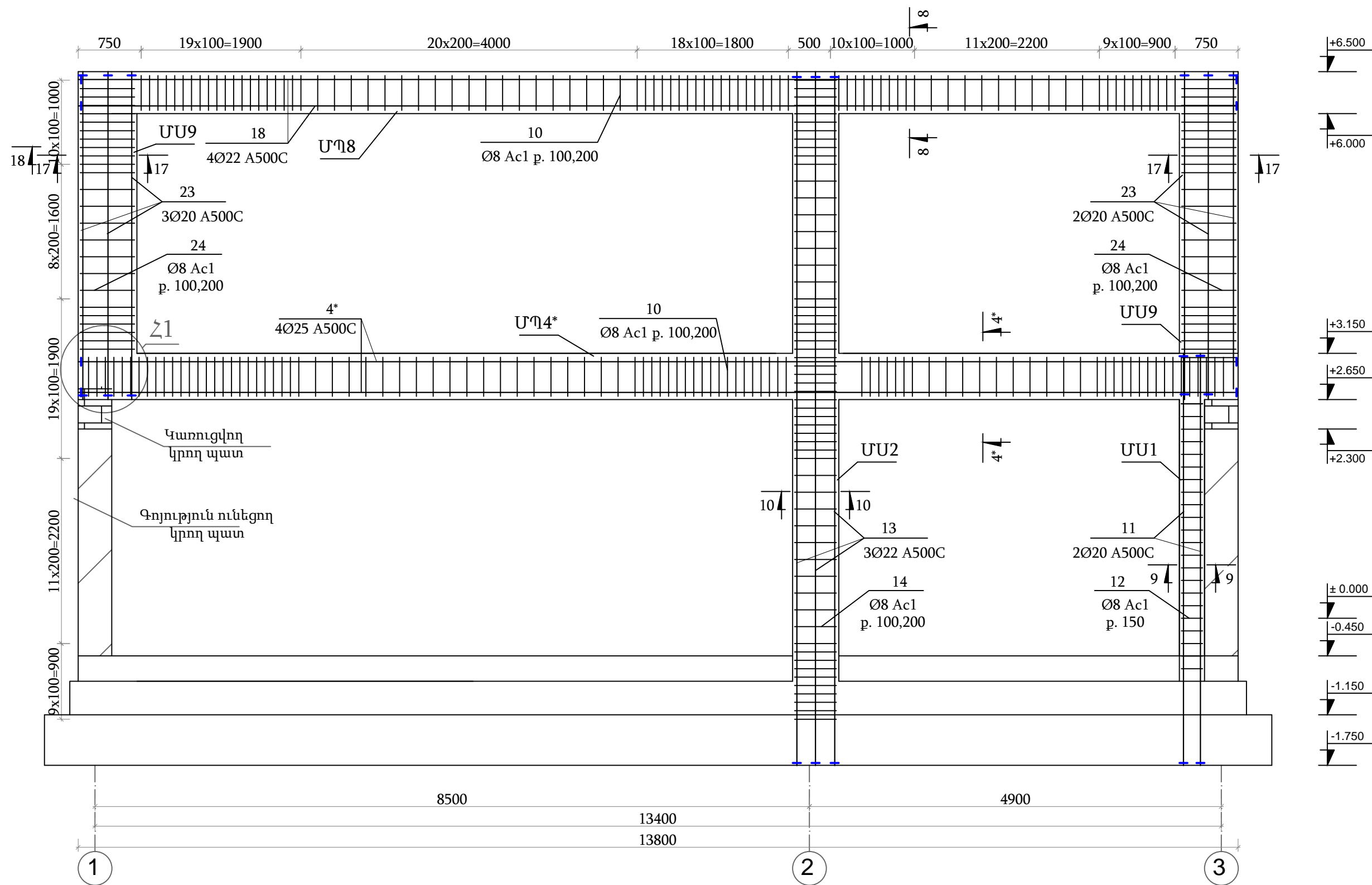

						Պատվիրատու՝ ՀՀ Կոտայքի մարզ Գողթի համայնքապետարան			
						Պատվեր՝ ՀՀԿՄԳՀ ՄԱԾՁԲ-19/23			
						ՀՀ Կոտայքի մարզ Գողթ համայնքի Մանկապարտեզի վերակառուցման նախագծանախահաշվային փաստաթղթերի կազմում			
Ն. Գ. Ճ.	Գ. Ղազարյան					Ճարտարապետաշինարարական մաս	Էտապ	Թերթ	Թերթեր
նախագծեց	Ա. Պողոսյան						ՃՀ	15	26
						Միաձույլ շրջանակ Դ առանցքով Մ 1:100			
						«ԳԱԳՆԱԽՇԻՆ» ՍՊԸ			

Միաձույլ շրջանակ Ե առանցքով Մ 1:100

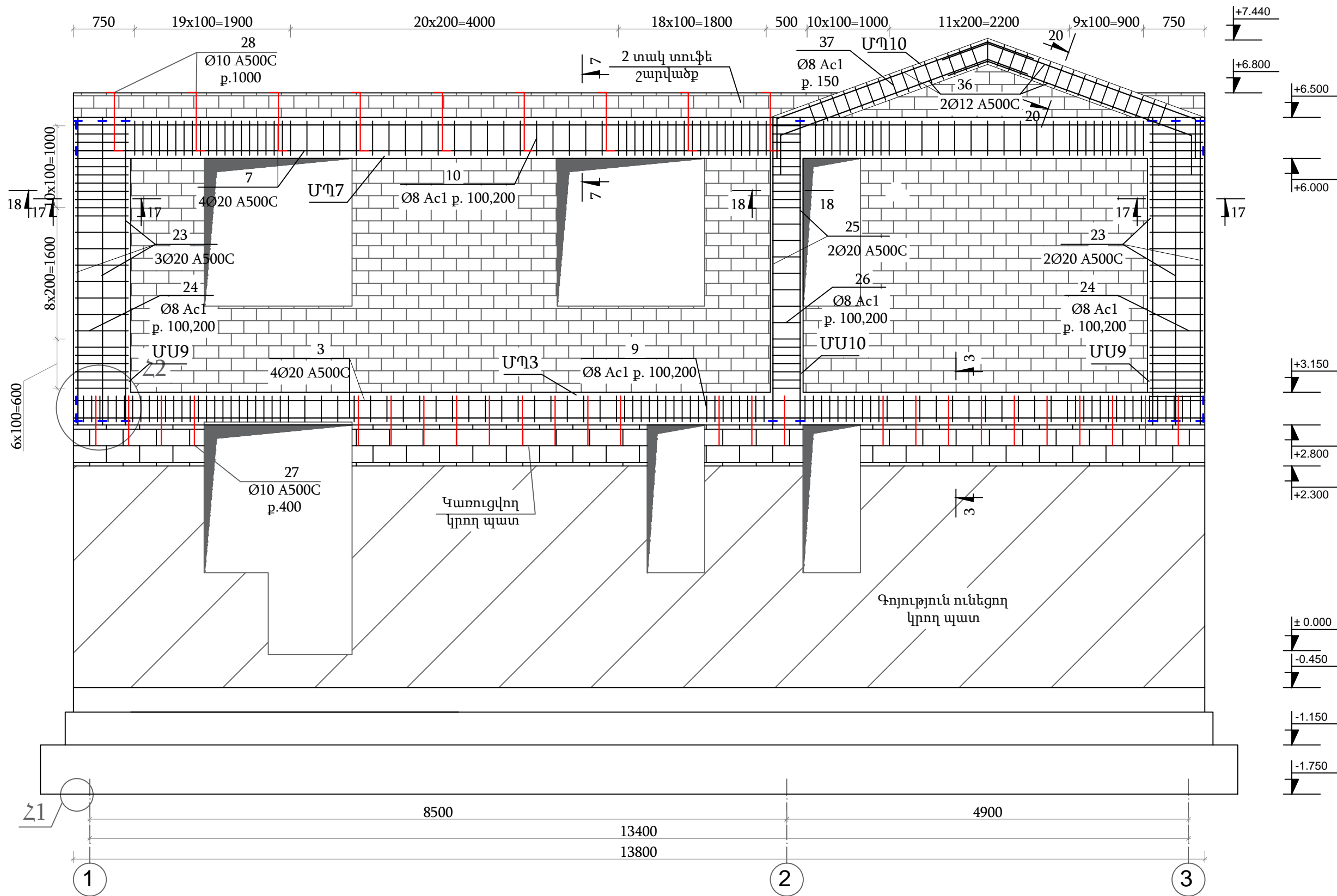

						Պատվիրատու՝ ՀՀ Կոտայքի մարզ Գողթի համայնքապետարան			
						Պատվերի ՀՀԿՄԳՀ ՄԱԾՁԲ-19/23			
						ՀՀ Կոտայքի մարզ Գողթի համայնքի Մանկապարտեզի վերակառուցման նախագծանախահաշվային փաստաթղթերի կազմում			
Ն. Գ. Զ.	Գ. Ղազարյան					Ճարտարապետաշինարարական մաս	Էտապ	Թերթ	Թերթեր
նախագծեց	Ա. Պողոսյան						ՃԾ	16	26
						Միաձույլ շրջանակ Ե առանցքով Մ 1:100			
						«ԳԱԳՆԱԽՇԻՆ» ՍՊԸ			

ՄՊ1- ի Կտրվածք (1-1)

Մ 1:20

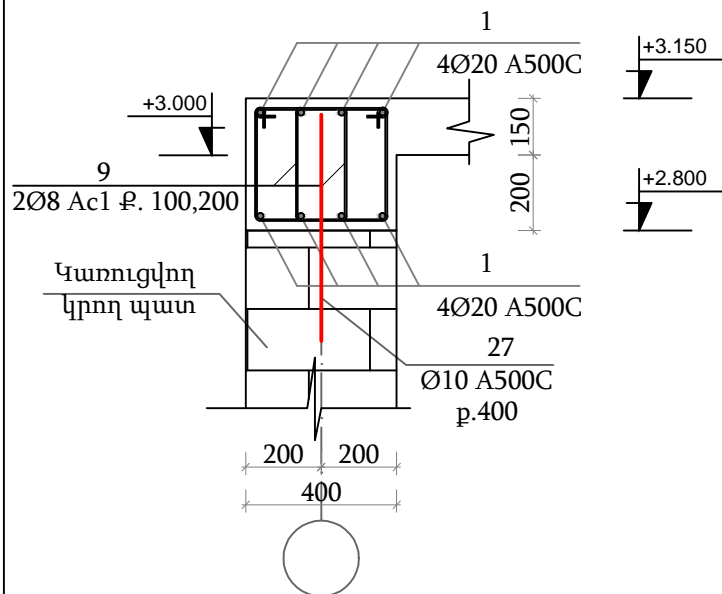

ՄՊ4*- ի Կտրվածք (4*-4*)

Մ 1:20

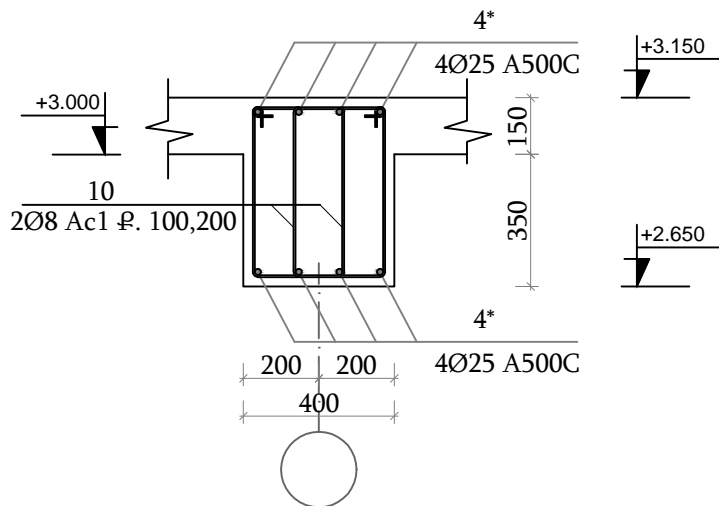

ՄՊ6- ի Կտրվածք (6-6)

Մ 1:20

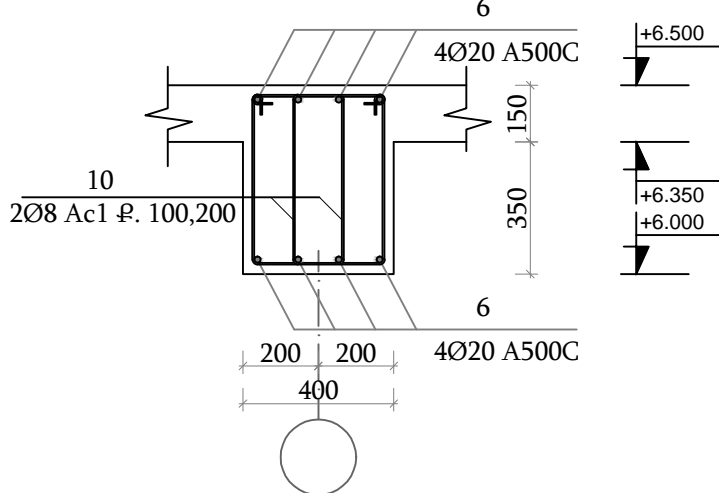

ՄՊ2- ի Կտրվածք (2-2)

Մ 1:20

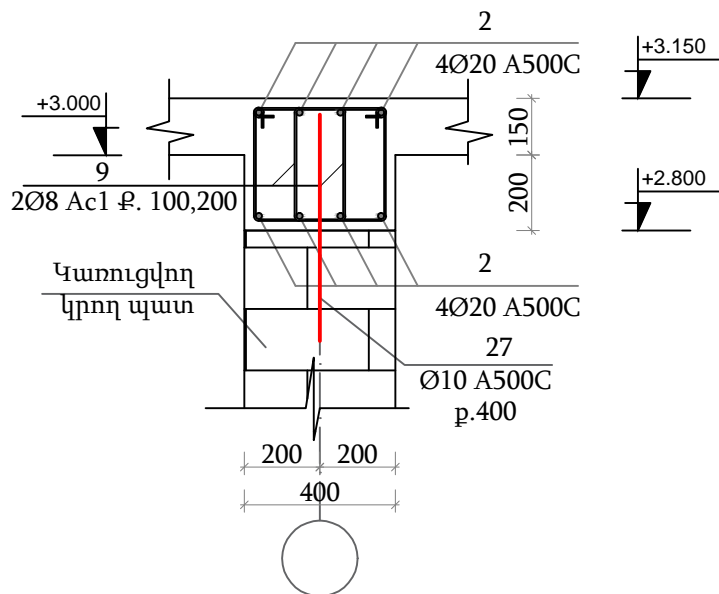

ՄՊ5- ի Կտրվածք (5-5)

Մ 1:20

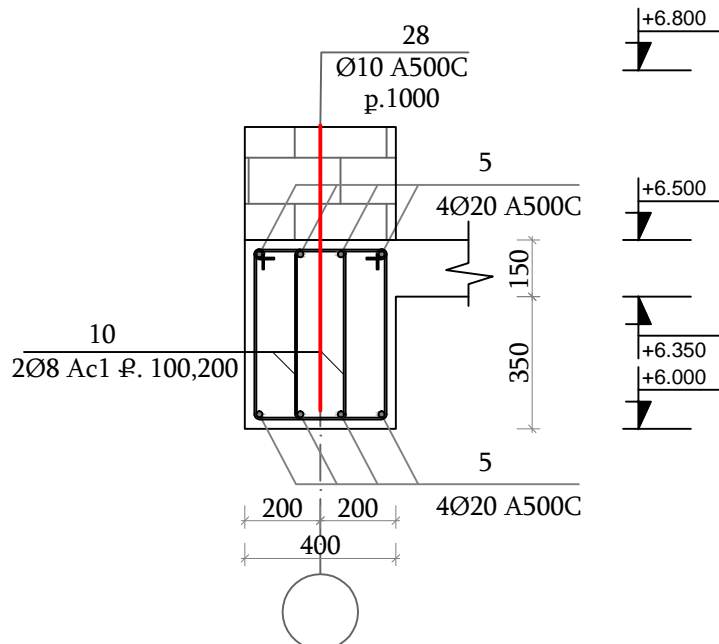

ՄՊ8- ի Կտրվածք (8-8)

Մ 1:20

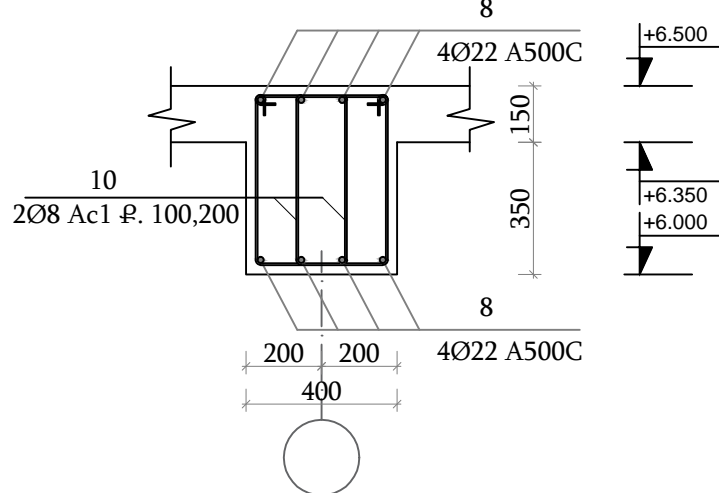

ՄՊ3- ի Կտրվածք (3-3)

Մ 1:20

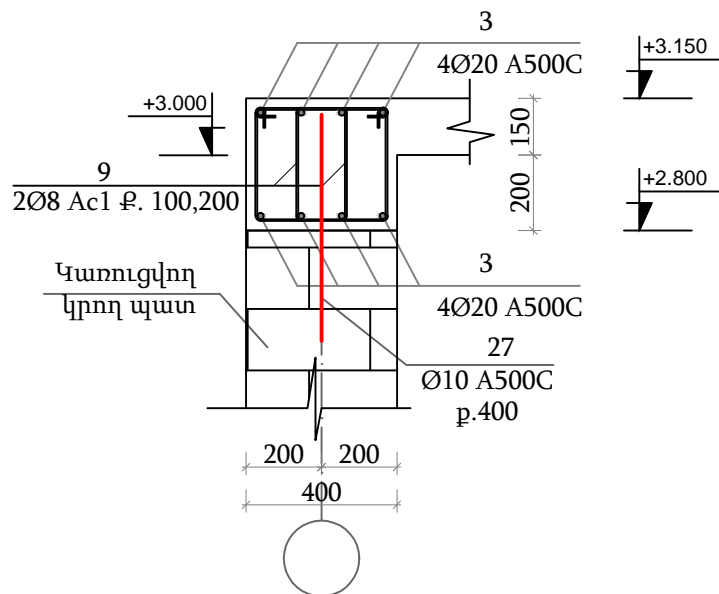

ՄՊ7- ի Կտրվածք (7-7)

Մ 1:20

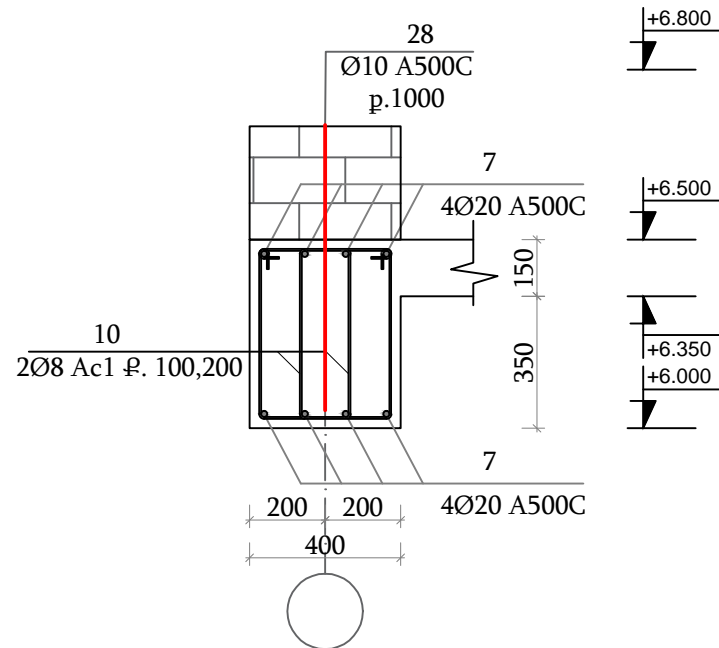

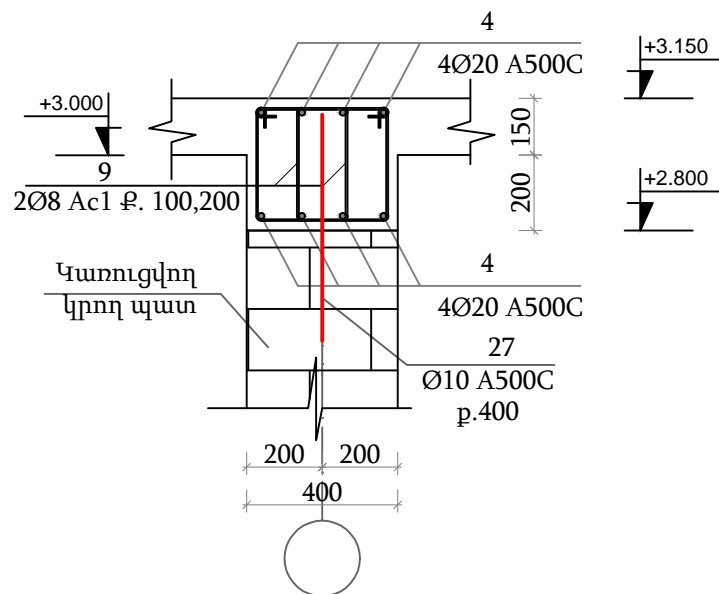

ՄՊ4- ի Կտրվածք (4-4)

Մ 1:20



Հ/Հ	Տարրի էսքիզ
9	<div><div>330</div><div>300</div><div>230</div><div>L=1260</div><div>400</div><div>x2</div></div>
10	<div><div>330</div><div>450</div><div>230</div><div>L=1560</div><div>550</div><div>x2</div></div>
27	<div><div>300</div><div>---</div><div>200</div><div>L=500</div><div>500</div><div>x1</div></div>
28	<div><div>100</div><div>300</div><div>450</div><div>---</div><div>100</div><div>L=950</div><div>750</div><div>x1</div></div>

						Պատվիրատու՝ ՀՀ Կոտայքի մարզ Գողթի համայնքապետարան Պատվեր՝ ՀՀԿՄԳՀ ՄԱԾՁԲ-19/23			
						ՀՀ Կոտայքի մարզ Գողթ համայնքի Մանկապարտեզի վերակառուցման նախագծանախահաշվային փաստաթղթերի կազմում			
Ն. Գ. Ճ.	Գ. Ղազարյան					Հարտարապետաշինարարական մաս	Էտապ	Թերթ	Թերթեր
նախագծեց	Ա. Պողոսյան						ՃՇ	17	26
						ՄՊ1-ից ՄՊ8-ի կտրվածք	«ԳԱԳՆԱԽՇԻՆ» ՍՊԸ		

ՄՍ1-ի Կտրվածք (9-9) Մ 1:20

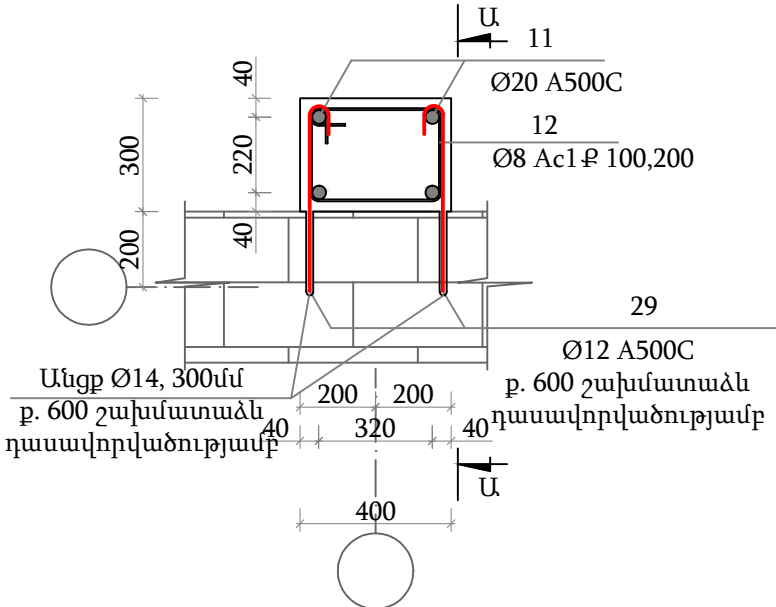

Կտրվածք (Ա-Ա) Մ 1:20

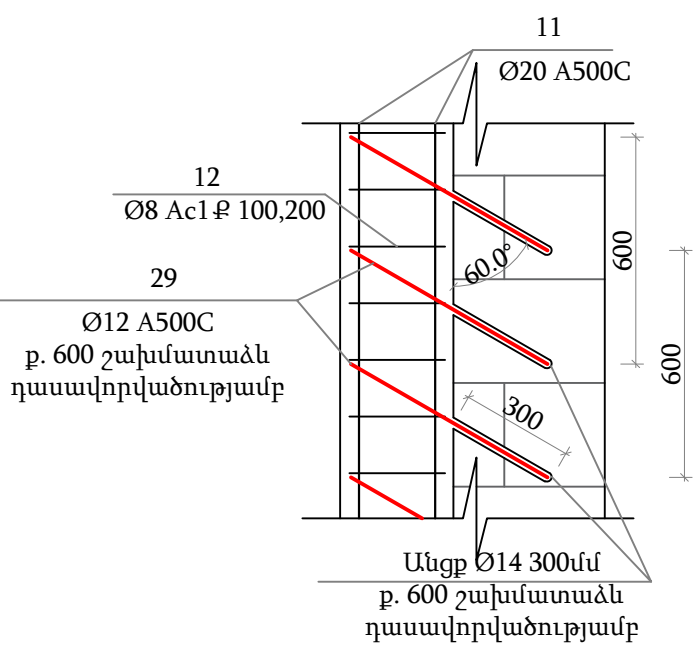

ՄՍ2-ի Կտրվածք (10-10) Մ 1:20

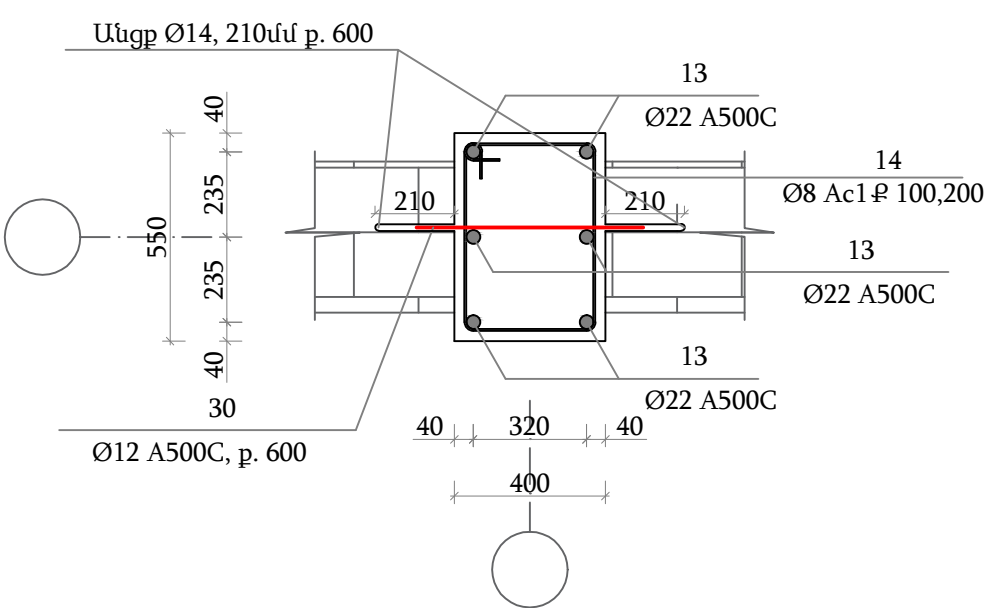

ՄՍ3-ի Կտրվածք (11-11) Մ 1:20

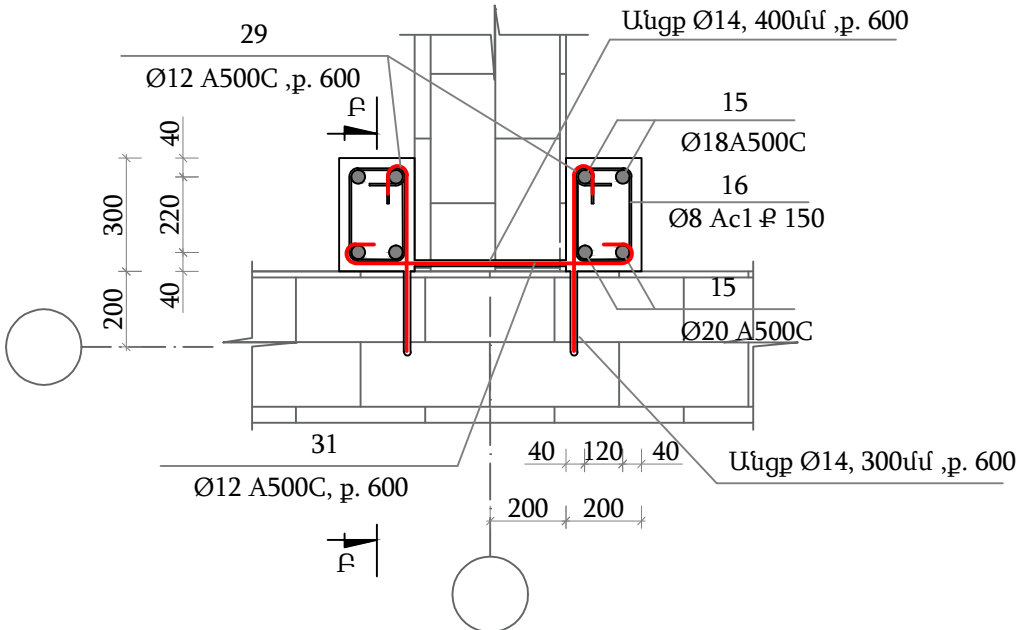

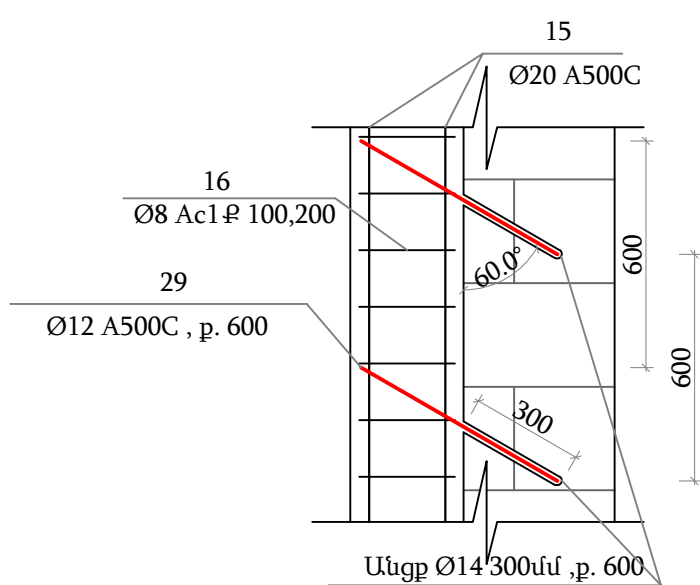

Կտրվածք (Բ-Բ) Մ 1:20

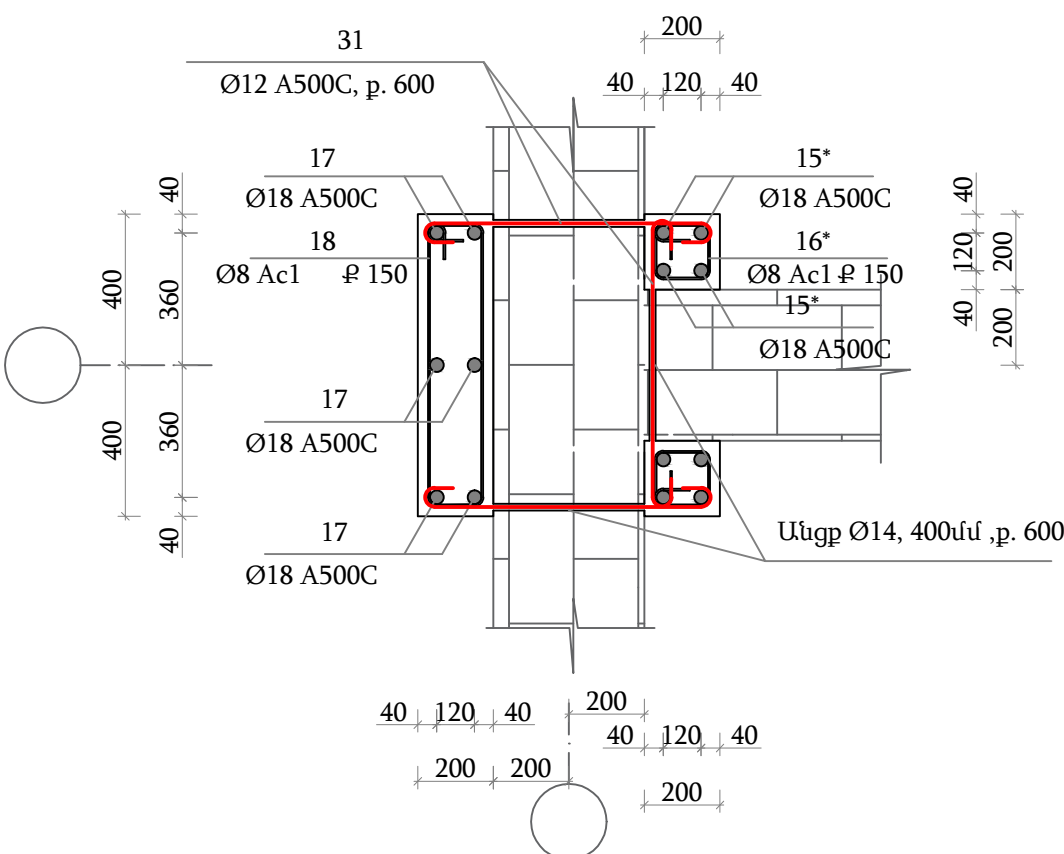

ՄՍ4-ի և ՄՍ5-ի Կտրվածք (12-12, 13-13) Մ 1:20



Հ/Հ	Տարրի էսքիզ	Հ/Հ	Տարրի էսքիզ	Հ/Հ	Տարրի էսքիզ
12		16*		30	
14		18		31	
16		29			

						Պատվիրատու՝ ՀՀ Կոտայքի մարզ Գողթի համայնքապետարան Պատվեր՝ ՀՀԿՄԳՀ ՄԱԾՁԲ-19/23			
						ՀՀ Կոտայքի մարզ Գողթ համայնքի Մանկապարտեզի վերակառուցման նախագծանախահաշվային փաստաթղթերի կազմում			
Ն. Գ. Ճ.	Գ. Ղազարյան					Ճարտարապետաշինարարական մաս	Էտապ	Թերթ	Թերթեր
նախագծեց	Ա. Պողոսյան						ՃՀ	18	26
						ՄՍ1-ից ՄՍ5-ի կտրվածք	«ԳԱԳՆԱԽՇԻՆ» ՍՊԸ		

ՈՒՂԻՂ տրրվ. տուֆե արտ. պատի շարի դրվագ
Մ1:25

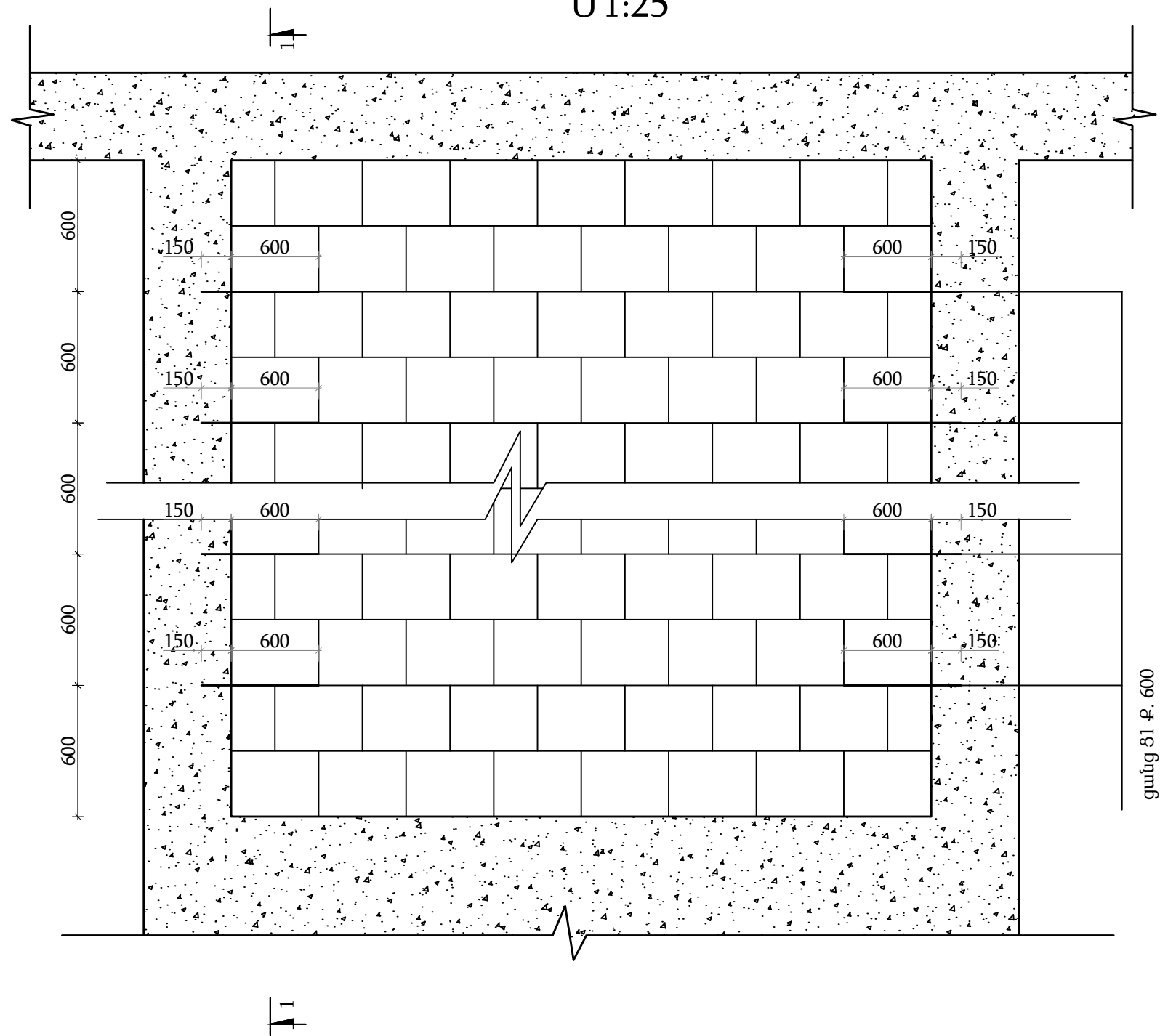

Կտրվածք 1-1
Մ1:25

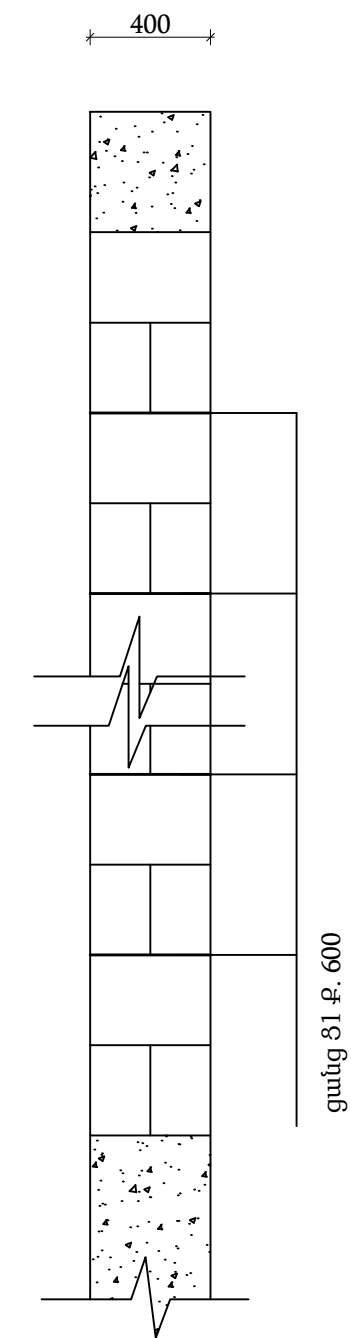

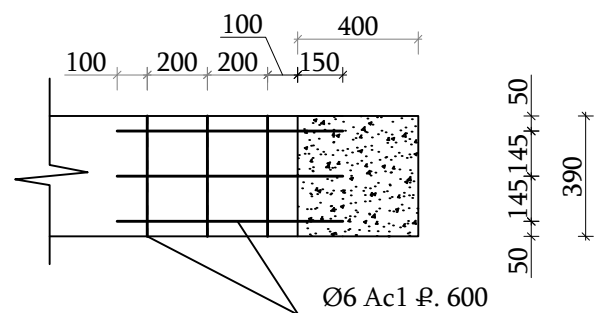

Ցանց Ց1 Մ 1:25



						Պատվիրատու՝ ՀՀ Կոտայքի մարզ Գողթի համայնքապետարան			
						Պատվեր չՀԿՄԳՀ ՄԱԾՁԲ-19/23			
						ՀՀ Կոտայքի մարզ Գողթ համայնքի Մանկապարտեզի վերակառուցման նախագծանախահաշվային փաստաթղթերի կազմում			
Ն. Գ. Ճ.	Գ. Ղազարյան					Ճարտարապետաշինարարական մաս	Էտապ	Թերթ	Թերթեր
նախագծեց	Ա. Պողոսյան						ՃՇ	20	26
						ՈՒՂԻՂ տրրվ. տուֆե արտ. պատի շարի դրվագ Մ1:25		«ԳԱԳՆԱԽՇԻՆ» ՍՊԸ	

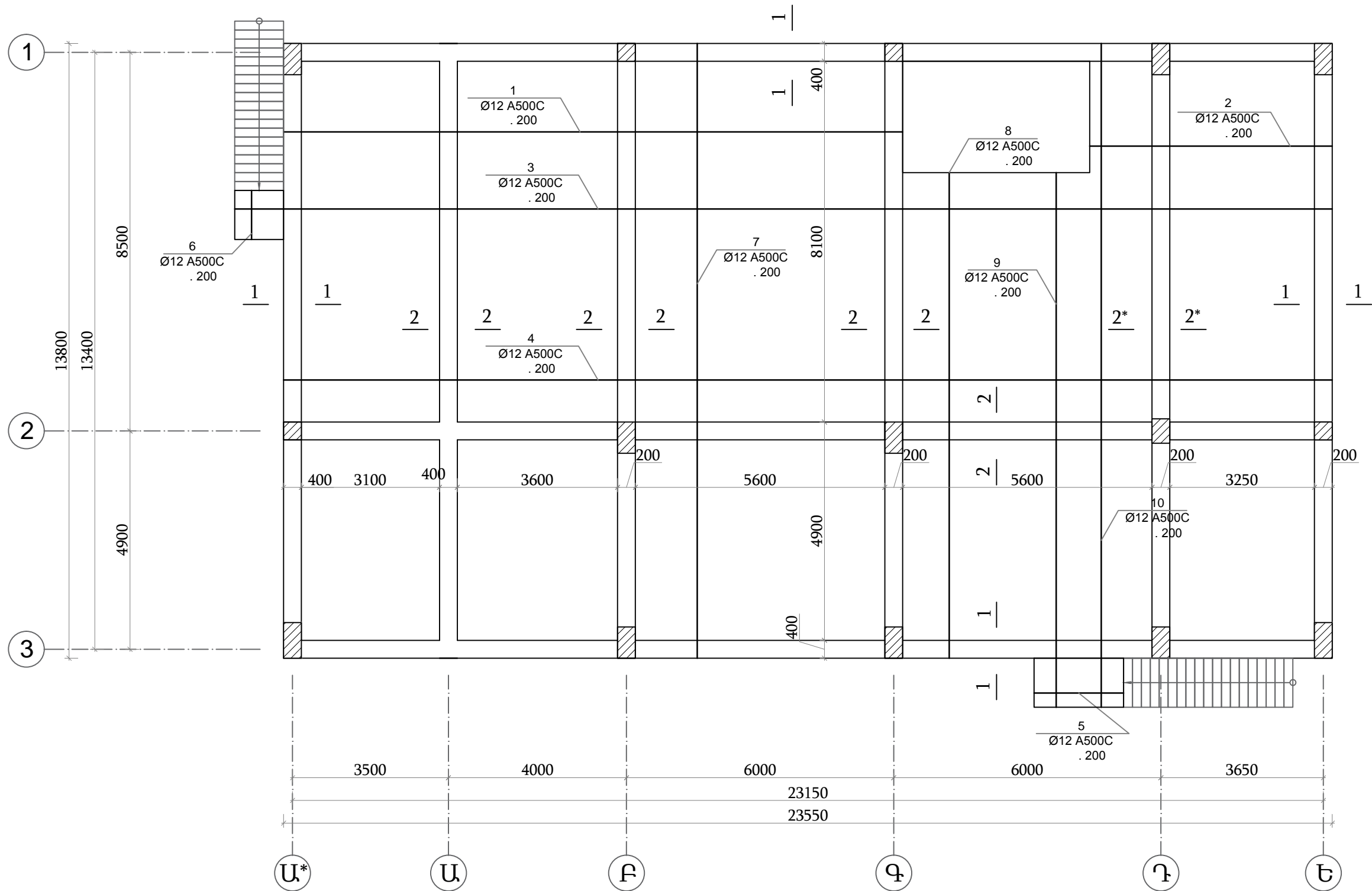

Ե/Բ միաձույլ ծածկի սալի հատակագիծ +3.150 նիշ
Մ 1:100

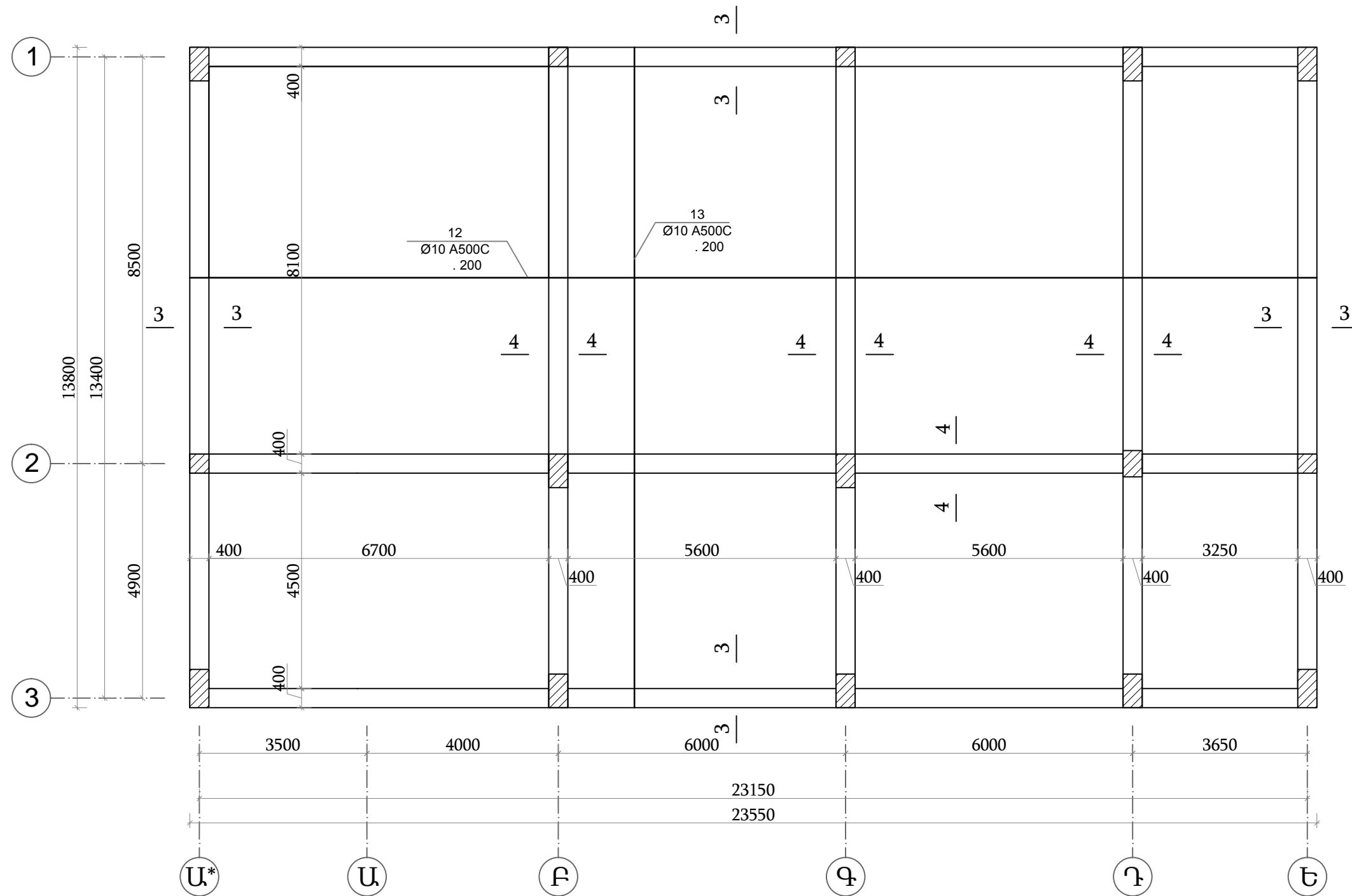

						Պատվիրատու՝ ՀՀ Կոտայքի մարզ Գողթի համայնքապետարան Պատվեր՝ ՀՀԿՄԳՀ ՄԱԾՁԲ-19/23			
						ՀՀ Կոտայքի մարզ Գողթ համայնքի Մանկապարտեզի վերակառուցման նախագծանախահաշվային փաստաթղթերի կազմում			
Ն. Գ. Ճ.	Գ. Ղազարյան		Ճարտարապետաշինարարական մաս			Էտապ	Թերթ	Թերթեր	
նախագծեց	Ա. Պողոսյան					ՃՇ	22	26	
			Ե/Բ միաձույլ ծածկի սալի հատակագիծ +3.150 նիշ Մ 1:100			«ԳԱԳՆԱԽՇԻՆ» ՍՊԸ			

Ե/Բ միաձուլյ ծածկի սալի հատակագիծ +6.500 նիշ
Մ 1:100



						Պատվիրատու՝ ՀՀ Կոտայքի մարզ Գողթի համայնքապետարան Պատվեր՝ ՀՀԿՄԳՀ ՄԱԾՁԲ-19/23				
						ՀՀ Կոտայքի մարզ Գողթ համայնքի Մանկապարտեզի վերակառուցման նախագծանախահաշվային փաստաթղթերի կազմում				
Ն. Գ. Ը.	Գ. Ղազարյան					Ճարտարապետաշինարարական մաս		Էտապ	Թերթ	Թերթեր
նախագծեց	Ա. Պողոսյան							ՃԾ	23	26
						Ե/Բ միաձույլ ծածկի սալի հատակագիծ +6.500 նիշ Մ 1:100		«ԳԱԳՆԱԽՇԻՆ» ՍՊԸ		

Կտրվածք 1-1 Մ 1:20

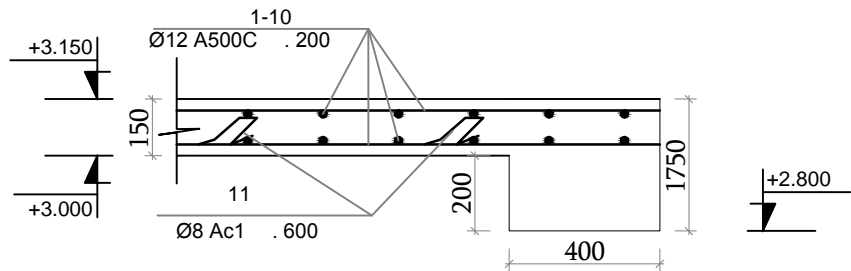

Կտրվածք 2-2 Մ 1:20

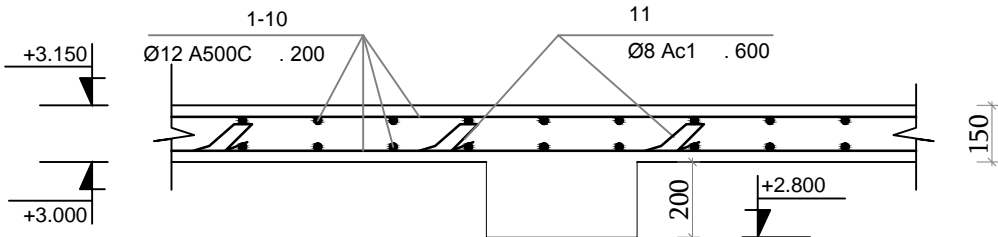

Կտրվածք 2*-2* Մ 1:20

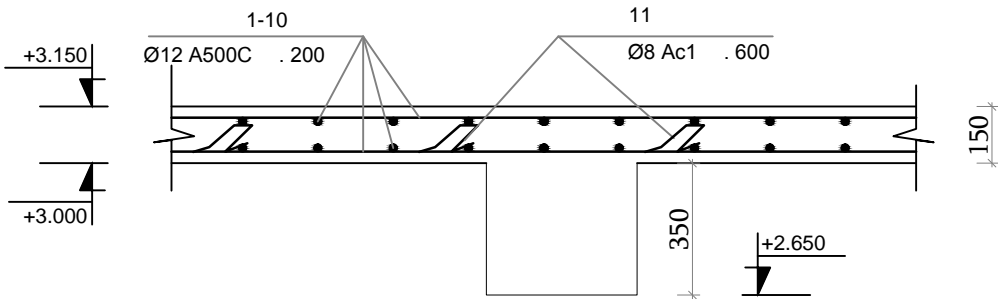

Կտրվածք 3-3 Մ 1:20

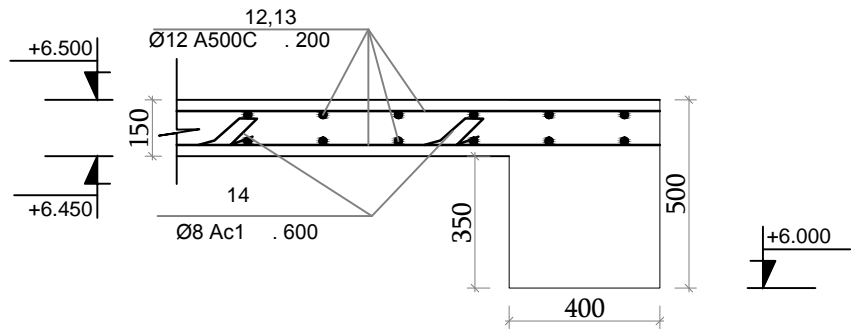

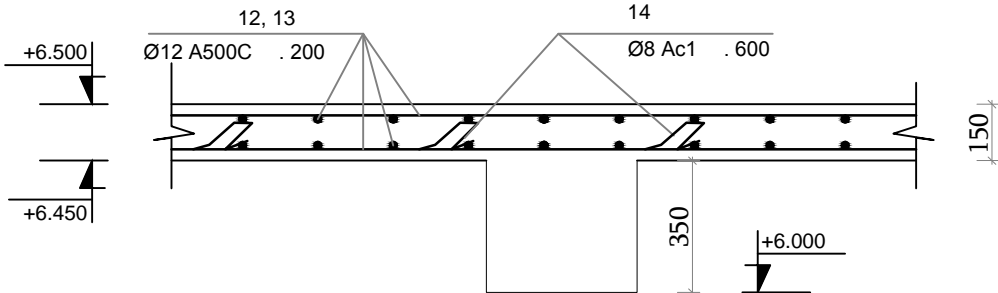

Կտրվածք 4-4 Մ 1:20



Ե/Բ միաձույլ ծածկի սալի մասնագիր

Հ/Հ	Ø	Մակնիշը	Երկարություն (մմ) L	Քանակ (հատ)	Քաշը (կգ)
1	12	A500C	14500	24	309.1
2	12	A500C	5450	24	116.2
3	12	A500C	25800	14	320.8
4	12	A500C	24000	86	1832.9
5	12	A500C	2050	12	21.9
6	12	A500C	1150	12	12.3
7	12	A500C	14400	170	2173.9
8	12	A500C	10900	30	290.4
9	12	A500C	12000	12	127.9
10	12	A500C	15400	8	109.5
11	8	Ac1	820	752	243.6
12	10	A500C	24000	120	1777
13	10	A500C	14400	216	1919.2
14	8	Ac1	820	770	249.5
Ընդամենը A500C					9011.1
Ընդամենը Ac1					493.1
Ե/Բ միաձույլ ծածկի սալի իրականացում B-20 դասի բետոնից				մ³	76.9

Հ/Հ	Տարրի եսքիզ
11 14	

						Պատվիրատու՝ ՀՀ Կոտայքի մարզ Գողթի համայնքապետարան Պատվեր՝ ՀՀԿՄԳՀ ՄԱԾՁԲ-19/23			
						ՀՀ Կոտայքի մարզ Գողթ համայնքի Մանկապարտեզի վերակառուցման նախագծանախահաշվային փաստաթղթերի կազմում			
Ն. Գ. Ճ.	Գ. Ղազարյան					Ճարտարապետաշինարարական մաս	Էտապ	Թերթ	Թերթեր
նախագծեց	Ա. Պողոսյան						ՃՇ	24	26
						Կտրվածք 1-1, 2-2, 2*-2*, 3-3, 4-4 Մ 1:20	«ԳԱԳՆԱԽՇԻՆ» ՍՊԸ		

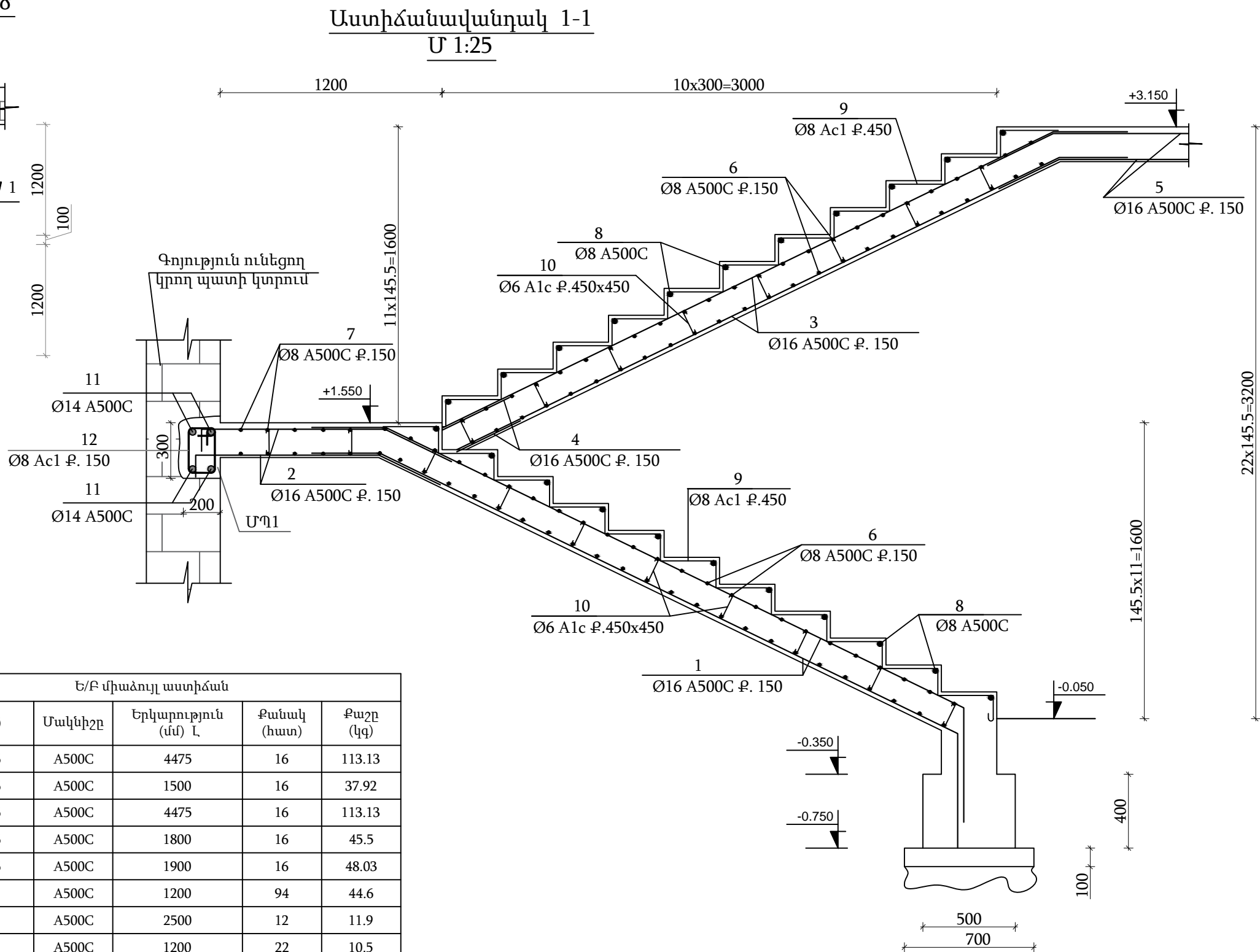
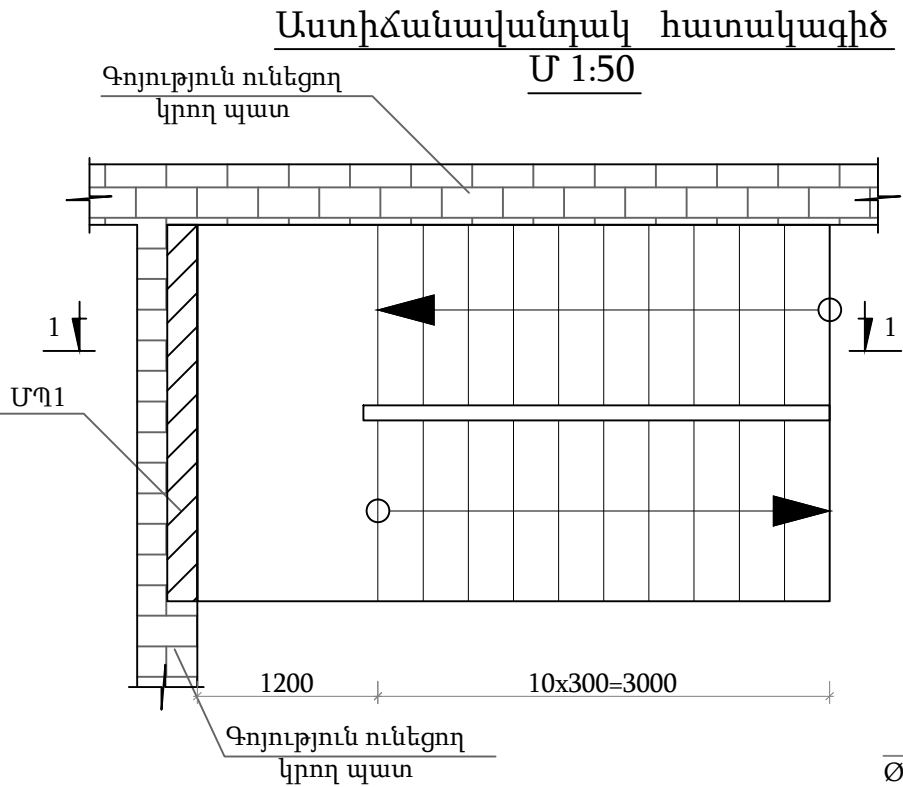

/		/	
1	<div>3475 400 L=4475 600</div>	2	<div>400 1000 100 L=1500</div>
3	<div>3675 400 L=4475 400</div>	4	<div>400 1300 100 L=1800</div>
5	<div>400 1500 L=1900</div>	9	<div>145.5 300 70 70 L=585.5</div>
10	<div>110 L=230 60 60</div>	12	<div>250 350 150 L=1000</div>

Ե/Բ միաձույլ աստիճան					
Հ/Հ	Ø	Մակնիշը	Երկարություն (մմ) L	Քանակ (հատ)	Քաշը (կգ)
1	16	A500C	4475	16	113.13
2	16	A500C	1500	16	37.92
3	16	A500C	4475	16	113.13
4	16	A500C	1800	16	45.5
5	16	A500C	1900	16	48.03
6	8	A500C	1200	94	44.6
7	8	A500C	2500	12	11.9
8	8	A500C	1200	22	10.5
9	8	Ac1	585.5	66	15.3
10	6	Ac1	230	60	3.1
11	14	A500C	2500	4	12.1
12	8	Ac1	1000	17	6.8
Ընդամենը A500C					436.8
Ընդամենը Ac1					25.2
Ե/Բ միաձույլ աստիճանների իրականացում B-20 դասի բետոնից				մ³	3.1

						Պատվիրատու՝ ՀՀ Կոտայքի մարզ Գողթի համայնքապետարան			
						Պատվեր՝ ՀՀԿՄԳՀ ՄԱԾՁԲ-19/23			
						ՀՀ Կոտայքի մարզ Գողթ համայնքի Մանկապարտեզի վերակառուցման նախագծանախահաշվային փաստաթղթերի կազմում			
Ն. Գ. Ճ.	Գ. Ղազարյան					Ճարտարապետաշինարարական մաս	Էտապ	Թերթ	Թերթեր
նախագծեց	Ա. Պողոսյան						ՃՀ	25	26
						Աստիճանի կոնստրուկտավորում			
						«ԳԱԳՆԱԽՇԻՆ» ՍՊԸ			

The image contains two architectural drawings. The left drawing is a side elevation of a staircase, showing 19 steps with a total height of 3800 mm and a width of 1100 mm. It includes a section line '1-1' and a detail callout '1'. The right drawing is a longitudinal section of a building, showing a total length of 3650 mm, divided into 2000 mm and 4000 mm segments. It includes a section line '1-1' and a detail callout '1'. Both drawings show structural elements like walls, floors, and stairs, with dimensions and level markers (+3.200, -0.750) indicating heights and depths.

64 972 1100

1 3 1

4 4

L 50x5 L 50x5

The technical drawing consists of two parts: a cross-section (top) and a plan view (bottom).

Cross-section (top): Shows a rectangular slab with a total height of 250 mm, composed of a top flange of 100 mm and a web of 150 mm. The top flange is reinforced with two bars (labeled '2') of size 200x300x10. The bottom reinforcement is shown as two dots. The width of the slab is 500 mm. The top flange is 300 mm wide on both sides of the central 500 mm section.

Plan view (bottom): Shows the slab layout with a total length of 1100 mm. It features a central 500 mm section and two side sections of 200 mm each. The side sections are reinforced with two bars (labeled '2') of size 200x300x10. The total width of the slab is 1100 mm, with 50 mm margins on all sides.



ՊՈՂՊԱՏԵ ԿՈՆՍՏՐՈՒԿՑԻԱՆԵՐԻԻ ԵՌԱԿՑՈՒՄԸ ԿԱՏԱՐԵԼ Զ42A ՏԵՍԱԿԻ
ԷԼԵԿՏՐՈՂՆԵՐՈՎ, ԲՈԼՈՐ ԵՌՔԱԿԱՐԵՐԻ ԲԱՐՉՐՈՒԹՅՈՒՆԸ ԸՆԴՈՒՆԵԼ K_բ=6 մմ:

Technical drawing of a reinforced concrete column cross-section. The column is 500mm high and 310mm wide. It features a base slab (B10) and a main column body (B20). The column is reinforced with 4Ø12A500C bars. A diagonal brace (1) is shown. Dimensions are given in mm: 100, 400, 100 for width and 100, 500 for height. Labels include 1, 2, 6, 7, 4Ø12A500C, B20, B10, and -10x150x300.

Technical drawing of a square plate with the following dimensions and annotations:

- Overall Dimensions:** The plate is square with a side length of 250.
- Internal Dimensions:** The inner square has a side length of 200.
- Margin Dimensions:** The distance from the outer edge to the inner square is 50 on all sides.
- Annotations:**
 - 7**: Points to the top edge of the inner square.
 - 4Ø12A500C**: Points to the top edge of the inner square.
 - 6**: Points to the right edge of the inner square.
 - 10x150x300**: Points to the right edge of the inner square.

ԳԻՐՔ N	ԱՆՎԱՆՈՒՄ	ՔԱՆ Հատ	ՔԱՇԸ կգ	ԸՆԴԱՄ. կգ
1	Г 16 ГОСТ 8240-97 L=5550	4	86.5	346.0
2	— 10x200x300 ГОСТ 19903-74*	4	4.71	18.84
3	սկսասվոր քիթեղ ծ=5մմ ГОСТ 8568-77*		S=8.4 մ ²	327.6
4	Г 50x50x5 ГОСТ 8509-93 L=350	76	1.32	100.4
5	Г 70x70x5 ГОСТ 8509-93 L=100	8	0.54	4.32
	ՀԻՄՔԵՐ (4 հատ)			
6	— 10x150x300 ГОСТ 19903-74*	4	3.53	14.2
7	Ø12 A500c L=310	16	0.28	4.48
	Բետոն B20 V=0.1 մ ³			
	Բետոն մախաշերտ B10 V=0.06 մ ³			

						Պատվիրատու՝ ՀՀ Կոտայքի մարզ Գողթի համայնքապետարան Պատվեր՝ ՀՀԿՄԳՀ ՄԱԾՁԲ-19/23			
						ՀՀ Կոտայքի մարզ Գողթ համայնքի Մանկապարտեզի վերակառուցման նախագծանախահաշվային փաստաթղթերի կազմում			
Ն. Գ. Ը.	Գ. Ղազարյան					Ճարտարապետաշինարարական մաս	Էտապ	Թերթ	Թերթեր
նախագծեց	Ա. Պողոսյան						ՃԾ	26	26
						Էվակուացիոն աստիճանի կոնստրուկտավորում	«ԳԱԳՆԱԽՇԻՆ» ՍՊԸ		